



جمهوری اسلامی ایران
وزارت نفت



فهرست بهای اختصاصی

تاسیسات نفت و گاز

رشته :

خطوط لوله رو زمینی

جریانی نفت و گاز

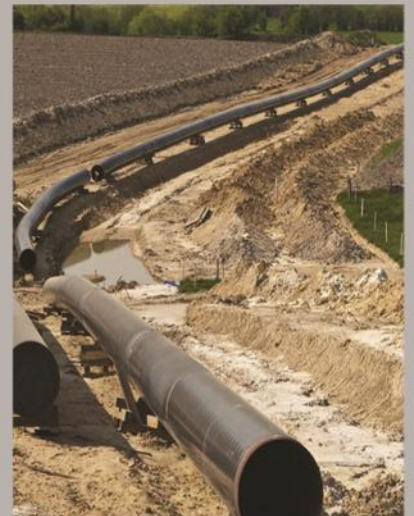

نشریه شماره ۵۶-

سال ۱۴۰۳

معاونت مهندسی، پژوهش و فناوری



معاون وزیر در امور مهندسی، پژوهش و فناوری

تاریخ: ۱۴۰۳/۰۴/۲۰
شماره: ۱۸۸۶۳۷ / ۱۴۰۳
پوست:

«جهش تولید با مشارکت مردم»

معاونین محترم وزیر و مدیران عامل شرکتهای اصلی

معاونین محترم وزیر

مدیران کل و رؤسای محترم واحدهای مستقل ستادی

موضوع: فهرستهای بهای اختصاصی تأسیسات نفت، گاز و پتروشیمی سال ۱۴۰۳

با سلام

احتراماً، در راستای جزء (۸) بند (پ) از ماده (۳) قانون وظایف و اختیارات وزارت نفت و به منظور یکسانسازی مبانی برآورد هزینه پروژههای وزارت نفت، فهرستهای بهای اختصاصی تأسیسات نفت، گاز و پتروشیمی سال ۱۴۰۳ به شرح زیر ابلاغ می‌گردد.

- | | |
|---|--|
| ۱. نصب تلمبه‌خانه‌های نفت و انبارهای نفت منطقه‌ای | ۹. تعمیرات خطوط لوله کمربندی، تغذیه و شبکه گاز |
| ۲. نصب واحدهای سرچاهی نفت و گاز و چند راه‌ها | ۱۰. عملیات ساختمانی صنعتی نفت و گاز و پتروشیمی |
| ۳. خطوط لوله بین شهری انتقال نفت و گاز | ۱۱. نرخ عوامل اختصاصی در کارهای صنعت نفت |
| ۴. خطوط لوله کمربندی و تغذیه نفت و گاز | ۱۲. تعمیرات تأسیسات ساحلی و فراساحلی صنعت نفت در جزایر |
| ۵. خطوط لوله گاز شهری | ۱۳. نصب واحدهای بهره‌برداری نفت و گاز و ایستگاههای تراکم گاز |
| ۶. گاز رسانی به صنایع | ۱۴. نصب پالایشگاههای نفت و گاز، واحدهای پتروشیمی و واحدهای تفکیک مایعات گازی (NGL) |
| ۷. خطوط لوله روزمینی جریان نفت و گاز | ۱۵. آزمایشات بالادستی |
| ۸. تعمیرات پالایشگاه | |

کاربران می‌توانند از طریق تارنمای doert.mop.ir فهرستهای بهای مربوط را دریافت نمایند.

خاطر نشان می‌سازد که متعاقب اخذ نیازها و پیشنهادات شرکت مهندسی و توسعه گاز و با تشکیل کارگروه‌های تخصصی موضوعات مرتبط با جوشکاری اتوماتیک، ردیف‌های مربوط به شیرها و لوله‌های به قطر ۲ اینچ، اصلاحات مربوط به مقدمات فصول مختلف فهرست‌بها و اعمال ضرایب اصلاحی به ردیف‌های عملیاتی و حمل و نقل و ... در فهرست بهای خطوط لوله بین شهری انتقال نفت و گاز سال ۱۴۰۳، اضافه گردیده است. همچنین آن دسته از اصلاحات پیشنهادی که با هدف به‌روزرسانی تمامی فهرس‌بها به صورت مستمر در طول سال دریافت شده‌اند نیز پس از بررسی و تأیید، اعمال گردیده‌اند. در همین ارتباط و با عنایت به اهمیت نظرات تخصصی کاربران در افزایش دقت و اثربخشی فهرست‌های بهای، این معاونت آمادگی کامل دارد تا به طور مستمر و حداکثر تا پایان سه ماهه سوم هر سال، نیازها، نظرات و پیشنهادات اصلاحی مربوطه را دریافت و پس از تأیید کارگروه تخصصی، در نسخه‌های سال بعد، اعمال نماید.

ومن ... التوفیق
وحیدرضا زیدی فرد

پیش‌گفتار

تهیه، تدوین و ابلاغ فهرست‌های بهای اختصاصی تاسیسات صنعت نفت، گاز و پتروشیمی در رشته‌های مختلف، حسب قانون وظایف و اختیارات وزارت نفت و نظام فنی اجرایی طرح‌های صنعت نفت جزو مسؤلیت‌هایی بوده است که از زمان تشکیل معاونت مهندسی، پژوهش و فناوری، به منظور ایجاد هماهنگی و یکسان‌سازی مبانی برآوردی هزینه پروژه‌های صنعت نفت، گاز و پتروشیمی ابلاغ می‌گردیده است.

اولین مجموعه فهرست‌های بهاد سال ۱۳۷۵ تهیه و ابلاغ گردید و هر ساله با همکاری و مساعدت مدیران، متخصصان و کارشناسان این صنعت و کسب‌باز خورد از مجریان، انجمن‌های مهندسی و پیمانکاری کشور مورد تکمیل و توسعه، به‌نجام‌سازی، بازنگری و اصلاح قرار گرفته است. این مجموعه ارزشمند هم‌اکنون پس از طی این سال‌ها، بالغ بر چهارده جلد فهرست‌بهای تخصصی گردیده که بیش از سی هزار ردیف تخصصی عملیاتی را مورد پوشش قرار می‌دهد.

با توجه به تلاش صورت گرفته، انتظار آن می‌رود تا با بکارگیری و استفاده از این فهرست بهاد تمامی مراحل برآوردی پروژه‌ها و اعلام نظرات و پیشنهادات، ما را در هر چه کامل‌تر نمودن آن یاری فرمایید.

وحید رضازیدی فرد

معاون مهندسی، پژوهش و فناوری

شکر و قدردانی

صنعت نفت بدلیل وسعت و تخصصی بودن فعالیت های آن و همچنین وجود استانداردهای خاص برای اجرای پروژه های خود نیازمند استفاده از منابع محاسباتی مطمئن و مورد تأیید کارفرما جهت برآورد قیمت صحیح، برنامه ریزی، تأمین بودجه و منابع مالی، همسان سازی و ایجاد وحدت رویه در روند تصویب و اجرای پروژه ها در کلیه حوزه های بالادستی و پائین دستی می باشد. در این ارتباط تهیه و به روز آوری فنارس به با عنوان یک روش مهندسی در برآورد هزینه پروژه ها از اهمیت به سزایی برخوردار می باشد.

ضمن کرامیداشت یاد و زحمات تمام مدیران، کارشناسان و صاحب نظران ارزشمندی که در طول این مدت در مسیر تدوین فرست های با تلاش نموده اند، از آنجا که تجمیع نام تمام این عزیزان در این مقوله نمی گنجد، برای ایشان آرزو مند سلامتی و بهروزی داریم.

بدینوسیله از مدیران، کارشناسان، صاحب نظران و اعضای محترم کارگروه های تخصصی که در مراحل تعیین و تدوین فصل ها، ریویف ها، پیوست ها، آنالیز و بررسی نهایی و تصویب این فرست به مشارکت داشتند، تقدیر و شکر گردیده و توفیق روز افزون تمامی دست اندرکاران را، در راه رشد و توسعه صنعت عظیم نفت آرزو مندیم.

کارگروه کارشناسی و تدوین فرست های خطوط لوله روزینی جریان نفت و گاز

همکاران کارگروه تدوین فرست های بهای تخصصی - اداره کل نظام فنی و اجرایی و ارزشیابی طرح ها

نایندگان محترم شرکت ملی مناطق نفت خیز جنوب

نایندگان محترم شرکت نفت مناطق مرکزی ایران

پرویز سنگین

مدیرکل نظام فنی و اجرایی و ارزشیابی طرح ها

فهرست مندرجات

صفحه	عنوان
۳	فصل اول - عملیات ریسه
۵	فصل دوم - آماده سازی و جوشکاری خط لوله
۱۴	فصل سوم - آزمایش های کنترل کیفیت جوش
۱۶	فصل چهارم - زنگ زدایی و رنگ آمیزی
۲۱	فصل پنجم - نصب شیرآلات و اتصالات
۲۵	فصل ششم - عبور از مانع
۲۷	فصل هفتم - آزمایش و راه اندازی
۲۹	فصل هشتم - برش و پخ سر لوله
۳۱	فصل نهم - خمکاری منفرد
۳۳	فصل دهم - جوشکاری منفرد
۴۱	فصل یازدهم - ابزار دقیق
۴۳	فصل دوازدهم - حمل و نقل
۴۵	فصل سیزدهم - تکیه گاه و مهار لوله ها و حصارکشی
۵۱	پیوست ۱ - مصالح پای کار
۵۲	پیوست ۲ - دستورالعمل تجهیز و برچیدن کارگاه
۵۶	پیوست ۳ - شرح اقلام هزینه بالاسری
۵۷	پیوست ۴ - ضریب های منطقه ای
۵۹	پیوست ۵ - دستورالعمل نحوه تعیین قیمت جدید
۶۰	پیوست ۶ - حمل و نقل

دستورالعمل کاربرد

()

:

- : 1
- : 2
- : 3
- : 4
- : 5
- : 6

-2
1-2

2 -2

3 -2

1-2

4-2 1-2
4-2 1-2

4 -2
5 -2
6 -2

(30)

(10) (15)

4-2 1-2

7 -2
8-2

2

() 48

1 -7 -2
2 -7 -2

() 25

() 36

() 36

3

. 4

3 -7 -2
8 -2

4-2 1-2

5 3 1

()

8-2

:

-3

-4

-5

5

()

-6

-7

()

-8

()

		کلیات
		-1
		-2
		-3
()	HSE
	()	-4
		-5
		-6
		-7
	1	-8
		-9
		-10
		-11
(NOMINAL DIAMETER)		-12
		-13
		-14
		-15
		-16
		14
	1402	-17

فصل اول - عملیات ریسه					
شماره	شرح	واحد	بهای واحد ریال	مقدار	بهای کل (ریال)
۵۶۰۱۰۱۰۰۱	ریسه لوله ۴ اینچ	متر	۱۵۸,۸۲۰		
۵۶۰۱۰۱۰۰۲	ریسه لوله ۶ اینچ	متر	۱۶۸,۸۲۰		
۵۶۰۱۰۱۰۰۳	ریسه لوله ۸ اینچ	متر	۱۸۵,۱۰۰		
۵۶۰۱۰۱۰۰۴	ریسه لوله ۱۰ اینچ	متر	۲۰۲,۵۷۰		
۵۶۰۱۰۱۰۰۵	ریسه لوله ۱۲ اینچ	متر	۲۱۷,۸۷۰		
۵۶۰۱۰۱۰۰۶	ریسه لوله ۱۴ اینچ	متر	۲۴۹,۶۷۰		
۵۶۰۱۰۱۰۰۷	ریسه لوله ۱۶ اینچ	متر	۲۷۴,۰۵۰		
۵۶۰۱۰۱۰۰۸	ریسه لوله ۱۶ اینچ	متر	۲۹۸,۸۰۰		
۵۶۰۱۰۱۰۰۹	ریسه لوله ۲۰ اینچ	متر	۳۳۳,۱۹۰		
۵۶۰۱۰۱۰۱۰	ریسه لوله ۲۲ اینچ	متر	۳۵۸,۷۶۰		
۵۶۰۱۰۱۰۱۱	ریسه لوله ۲۴ اینچ	متر	۳۸۹,۰۲۰		
۵۶۰۱۰۱۰۱۲	ریسه لوله ۲۶ اینچ	متر	۴۰۸,۲۳۰		
۵۶۰۱۰۱۰۱۳	ریسه لوله ۲۸ اینچ	متر	۴۶۰,۷۱۰		
۵۶۰۱۰۱۰۱۴	ریسه لوله ۳۰ اینچ	متر	۵۰۳,۳۵۰		
۵۶۰۱۰۱۰۱۵	ریسه لوله ۳۲ اینچ	متر	۵۴۹,۵۹۰		
۵۶۰۱۰۱۰۱۶	ریسه لوله ۳۴ اینچ	متر	۵۸۷,۰۱۰		
۵۶۰۱۰۱۰۱۷	ریسه لوله ۳۶ اینچ	متر	۶۳۵,۰۳۰		
۵۶۰۱۰۱۰۱۸	ریسه لوله ۳۸ اینچ	متر	۶۷۹,۹۸۰		
۵۶۰۱۰۱۰۱۹	ریسه لوله ۴۰ اینچ	متر	۷۱۵,۴۶۰		
۵۶۰۱۰۱۰۲۰	ریسه لوله ۴۲ اینچ	متر	۷۴۷,۹۸۰		
۵۶۰۱۰۱۰۲۱	ریسه لوله ۴۴ اینچ	متر	۷۹۴,۵۹۰		
۵۶۰۱۰۱۰۲۲	ریسه لوله ۴۶ اینچ	متر	۸۲۶,۳۷۰		
۵۶۰۱۰۱۰۲۳	ریسه لوله ۴۸ اینچ	متر	۸۶۰,۸۰۰		
۵۶۰۱۰۱۰۲۴	ریسه لوله ۵۲ اینچ	متر	۸۹۸,۲۳۰		
۵۶۰۱۰۱۰۲۵	ریسه لوله ۵۶ اینچ	متر	۹۳۹,۰۶۰		

									:
									-1
									-2
									-3
									-4
									-5
	5								1-5
	15		(15	8)		2-5
	25				(22	15		3-5
	40		(35	22)		4-5
		200						35	-6
									-7
			L X 65 5	L X 5	L 5			10	-8
					LX655				

فصل دوم - آماده سازی و جوشکاری خط لوله

شماره	شرح	واحد	بهای واحد ریال	مقدار	بهای کل (ریال)
۵۶۰۲۰۱۰۰۱	خم زدن و جوشکاری لوله به قطر ۴ اینچ تا ضخامت جدار ۰/۱۸۸ اینچ	سرجوش	۳,۶۵۴,۳۹۰		
۵۶۰۲۰۱۰۰۲	خم زدن و جوشکاری لوله به قطر ۴ اینچ تا ضخامت جدار ۰/۲۱۹ اینچ	سرجوش	۳,۸۵۰,۵۷۰		
۵۶۰۲۰۱۰۰۳	خم زدن و جوشکاری لوله به قطر ۴ اینچ تا ضخامت جدار ۰/۲۵۰ اینچ	سرجوش	۴,۱۴۱,۰۳۰		
۵۶۰۲۰۱۰۰۴	خم زدن و جوشکاری لوله به قطر ۴ اینچ تا ضخامت جدار ۰/۲۸۱ اینچ	سرجوش	۴,۴۶۰,۹۴۰		
۵۶۰۲۰۱۰۰۵	خم زدن و جوشکاری لوله به قطر ۴ اینچ تا ضخامت جدار ۰/۳۱۲ اینچ	سرجوش	۴,۸۵۵,۴۰۰		
۵۶۰۲۰۱۰۰۶	خم زدن و جوشکاری لوله به قطر ۴ اینچ تا ضخامت جدار ۰/۳۴۷ اینچ	سرجوش	۵,۴۰۱,۹۸۰		
۵۶۰۲۰۱۰۰۷	خم زدن و جوشکاری لوله به قطر ۴ اینچ تا ضخامت جدار ۰/۴۳۸ اینچ	سرجوش	۶,۰۲۳,۱۱۰		
۵۶۰۲۰۱۰۰۸	خم زدن و جوشکاری لوله به قطر ۴ اینچ تا ضخامت جدار ۰/۵۲۱ اینچ	سرجوش	۶,۵۱۲,۹۰۰		
۵۶۰۲۰۱۰۰۹	خم زدن و جوشکاری لوله به قطر ۴ اینچ تا ضخامت جدار ۰/۶۲۴ اینچ	سرجوش	۷,۱۳۴,۰۴۰		
۵۶۰۲۰۲۰۰۱	خم زدن و جوشکاری لوله به قطر ۶ اینچ تا ضخامت جدار ۰/۱۸۸ اینچ	سرجوش	۵,۲۱۸,۳۴۰		
۵۶۰۲۰۲۰۰۲	خم زدن و جوشکاری لوله به قطر ۶ اینچ تا ضخامت جدار ۰/۲۱۹ اینچ	سرجوش	۵,۵۱۹,۱۷۰		
۵۶۰۲۰۲۰۰۳	خم زدن و جوشکاری لوله به قطر ۶ اینچ تا ضخامت جدار ۰/۲۵۰ اینچ	سرجوش	۵,۹۰۶,۴۵۰		
۵۶۰۲۰۲۰۰۴	خم زدن و جوشکاری لوله به قطر ۶ اینچ تا ضخامت جدار ۰/۲۸۰ اینچ	سرجوش	۶,۲۶۷,۴۳۰		
۵۶۰۲۰۲۰۰۵	خم زدن و جوشکاری لوله به قطر ۶ اینچ تا ضخامت جدار ۰/۳۱۲ اینچ	سرجوش	۶,۶۰۷,۵۲۰		
۵۶۰۲۰۲۰۰۶	خم زدن و جوشکاری لوله به قطر ۶ اینچ تا ضخامت جدار ۰/۳۴۴ اینچ	سرجوش	۷,۰۷۴,۷۱۰		
۵۶۰۲۰۲۰۰۷	خم زدن و جوشکاری لوله به قطر ۶ اینچ تا ضخامت جدار ۰/۳۷۵ اینچ	سرجوش	۷,۴۱۴,۸۰۰		
۵۶۰۲۰۲۰۰۸	خم زدن و جوشکاری لوله به قطر ۶ اینچ تا ضخامت جدار ۰/۴۳۲ اینچ	سرجوش	۸,۲۴۲,۹۸۰		
۵۶۰۲۰۲۰۰۹	خم زدن و جوشکاری لوله به قطر ۶ اینچ تا ضخامت جدار ۰/۵۰۰ اینچ	سرجوش	۸,۸۸۳,۸۹۰		
۵۶۰۲۰۲۰۱۰	خم زدن و جوشکاری لوله به قطر ۶ اینچ تا ضخامت جدار ۰/۵۶۲ اینچ	سرجوش	۹,۵۱۳,۲۴۰		
۵۶۰۲۰۲۰۱۱	خم زدن و جوشکاری لوله به قطر ۶ اینچ تا ضخامت جدار ۰/۶۲۵ اینچ	سرجوش	۱۰,۳۴۱,۴۲۰		
۵۶۰۲۰۲۰۱۲	خم زدن و جوشکاری لوله به قطر ۶ اینچ تا ضخامت جدار ۰/۷۱۹ اینچ	سرجوش	۱۱,۰۷۰,۱۸۰		
۵۶۰۲۰۲۰۱۳	خم زدن و جوشکاری لوله به قطر ۶ اینچ تا ضخامت جدار ۰/۷۵۰ اینچ	سرجوش	۱۱,۸۹۸,۳۶۰		
۵۶۰۲۰۳۰۰۱	خم زدن و جوشکاری لوله به قطر ۸ اینچ تا ضخامت جدار ۰/۱۸۸ اینچ	سرجوش	۷,۳۱۹,۹۱۰		
۵۶۰۲۰۳۰۰۲	خم زدن و جوشکاری لوله به قطر ۸ اینچ تا ضخامت جدار ۰/۲۱۹ اینچ	سرجوش	۷,۷۲۷,۵۸۰		
۵۶۰۲۰۳۰۰۳	خم زدن و جوشکاری لوله به قطر ۸ اینچ تا ضخامت جدار ۰/۲۵۰ اینچ	سرجوش	۸,۱۴۵,۲۴۰		
۵۶۰۲۰۳۰۰۴	خم زدن و جوشکاری لوله به قطر ۸ اینچ تا ضخامت جدار ۰/۲۷۷ اینچ	سرجوش	۸,۴۱۰,۵۸۰		
۵۶۰۲۰۳۰۰۵	خم زدن و جوشکاری لوله به قطر ۸ اینچ تا ضخامت جدار ۰/۳۱۲ اینچ	سرجوش	۸,۸۴۷,۷۱۰		
۵۶۰۲۰۳۰۰۶	خم زدن و جوشکاری لوله به قطر ۸ اینچ تا ضخامت جدار ۰/۳۴۴ اینچ	سرجوش	۹,۴۰۶,۳۲۰		
۵۶۰۲۰۳۰۰۷	خم زدن و جوشکاری لوله به قطر ۸ اینچ تا ضخامت جدار ۰/۳۷۵ اینچ	سرجوش	۹,۸۴۴,۸۷۰		
۵۶۰۲۰۳۰۰۸	خم زدن و جوشکاری لوله به قطر ۸ اینچ تا ضخامت جدار ۰/۴۳۸ اینچ	سرجوش	۱۰,۹۰۴,۴۸۰		
۵۶۰۲۰۳۰۰۹	خم زدن و جوشکاری لوله به قطر ۸ اینچ تا ضخامت جدار ۰/۵۰۰ اینچ	سرجوش	۱۱,۸۸۹,۶۷۰		
۵۶۰۲۰۳۰۱۰	خم زدن و جوشکاری لوله به قطر ۸ اینچ تا ضخامت جدار ۰/۵۶۲ اینچ	سرجوش	۱۲,۹۰۵,۳۴۰		
۵۶۰۲۰۳۰۱۱	خم زدن و جوشکاری لوله به قطر ۸ اینچ تا ضخامت جدار ۰/۶۲۵ اینچ	سرجوش	۱۳,۹۰۳,۷۵۰		
۵۶۰۲۰۳۰۱۲	خم زدن و جوشکاری لوله به قطر ۸ اینچ تا ضخامت جدار ۰/۷۱۹ اینچ	سرجوش	۱۵,۳۷۵,۴۵۰		
۵۶۰۲۰۳۰۱۳	خم زدن و جوشکاری لوله به قطر ۸ اینچ تا ضخامت جدار ۰/۷۵۰ اینچ	سرجوش	۱۶,۳۳۴,۲۰۰		
۵۶۰۲۰۴۰۰۱	خم زدن و جوشکاری لوله به قطر ۱۰ اینچ تا ضخامت جدار ۰/۱۸۸ اینچ	سرجوش	۷,۹۸۶,۸۸۰		
۵۶۰۲۰۴۰۰۲	خم زدن و جوشکاری لوله به قطر ۱۰ اینچ تا ضخامت جدار ۰/۲۱۹ اینچ	سرجوش	۸,۴۵۲,۷۹۰		
۵۶۰۲۰۴۰۰۳	خم زدن و جوشکاری لوله به قطر ۱۰ اینچ تا ضخامت جدار ۰/۲۵۰ اینچ	سرجوش	۸,۹۷۹,۵۴۰		

فصل دوم - آماده سازی و جوشکاری خط لوله

شماره	شرح	واحد	بهای واحد ریال	مقدار	بهای کل (ریال)
۵۶۰۲۰۴۰۰۴	خم زدن و جوشکاری لوله به قطر ۱۰ اینچ تا ضخامت جدار ۰/۲۷۹ اینچ	سرجوش	۹,۲۶۷,۵۱۰		
۵۶۰۲۰۴۰۰۵	خم زدن و جوشکاری لوله به قطر ۱۰ اینچ تا ضخامت جدار ۰/۳۱۲ اینچ	سرجوش	۹,۸۳۴,۱۳۰		
۵۶۰۲۰۴۰۰۶	خم زدن و جوشکاری لوله به قطر ۱۰ اینچ تا ضخامت جدار ۰/۳۴۴ اینچ	سرجوش	۱۰,۴۱۸,۳۷۰		
۵۶۰۲۰۴۰۰۷	خم زدن و جوشکاری لوله به قطر ۱۰ اینچ تا ضخامت جدار ۰/۳۶۵ اینچ	سرجوش	۱۰,۸۷۷,۰۴۰		
۵۶۰۲۰۴۰۰۸	خم زدن و جوشکاری لوله به قطر ۱۰ اینچ تا ضخامت جدار ۰/۴۳۸ اینچ	سرجوش	۱۲,۱۱۳,۳۲۰		
۵۶۰۲۰۴۰۰۹	خم زدن و جوشکاری لوله به قطر ۱۰ اینچ تا ضخامت جدار ۰/۵۰۰ اینچ	سرجوش	۱۳,۱۶۴,۳۱۰		
۵۶۰۲۰۴۰۱۰	خم زدن و جوشکاری لوله به قطر ۱۰ اینچ تا ضخامت جدار ۰/۵۶۲ اینچ	سرجوش	۱۴,۳۸۷,۵۰۰		
۵۶۰۲۰۴۰۱۱	خم زدن و جوشکاری لوله به قطر ۱۰ اینچ تا ضخامت جدار ۰/۶۲۵ اینچ	سرجوش	۱۵,۶۲۴,۲۱۰		
۵۶۰۲۰۴۰۱۲	خم زدن و جوشکاری لوله به قطر ۱۰ اینچ تا ضخامت جدار ۰/۷۱۹ اینچ	سرجوش	۱۹,۶۳۳,۹۵۰		
۵۶۰۲۰۵۰۰۱	خم زدن و جوشکاری لوله به قطر ۱۲ اینچ تا ضخامت جدار ۰/۱۸۸ اینچ	سرجوش	۹,۲۵۰,۹۸۰		
۵۶۰۲۰۵۰۰۲	خم زدن و جوشکاری لوله به قطر ۱۲ اینچ تا ضخامت جدار ۰/۲۵۰ اینچ	سرجوش	۹,۸۴۸,۳۵۰		
۵۶۰۲۰۵۰۰۳	خم زدن و جوشکاری لوله به قطر ۱۲ اینچ تا ضخامت جدار ۰/۲۸۱ اینچ	سرجوش	۱۰,۱۵۲,۳۳۰		
۵۶۰۲۰۵۰۰۴	خم زدن و جوشکاری لوله به قطر ۱۲ اینچ تا ضخامت جدار ۰/۳۱۲ اینچ	سرجوش	۱۰,۷۴۴,۰۳۰		
۵۶۰۲۰۵۰۰۵	خم زدن و جوشکاری لوله به قطر ۱۲ اینچ تا ضخامت جدار ۰/۳۴۴ اینچ	سرجوش	۱۱,۳۵۶,۳۵۰		
۵۶۰۲۰۵۰۰۶	خم زدن و جوشکاری لوله به قطر ۱۲ اینچ تا ضخامت جدار ۰/۳۷۵ اینچ	سرجوش	۱۱,۷۹۰,۲۱۰		
۵۶۰۲۰۵۰۰۷	خم زدن و جوشکاری لوله به قطر ۱۲ اینچ تا ضخامت جدار ۰/۴۰۶ اینچ	سرجوش	۱۲,۱۸۲,۶۲۰		
۵۶۰۲۰۵۰۰۸	خم زدن و جوشکاری لوله به قطر ۱۲ اینچ تا ضخامت جدار ۰/۴۳۸ اینچ	سرجوش	۱۲,۹۸۲,۰۵۰		
۵۶۰۲۰۵۰۰۹	خم زدن و جوشکاری لوله به قطر ۱۲ اینچ تا ضخامت جدار ۰/۵۰۰ اینچ	سرجوش	۱۲,۷۱۲,۹۰۰		
۵۶۰۲۰۵۰۱۰	خم زدن و جوشکاری لوله به قطر ۱۲ اینچ تا ضخامت جدار ۰/۵۶۲ اینچ	سرجوش	۱۵,۳۳۰,۸۵۰		
۵۶۰۲۰۵۰۱۱	خم زدن و جوشکاری لوله به قطر ۱۲ اینچ تا ضخامت جدار ۰/۶۲۵ اینچ	سرجوش	۱۶,۷۸۵,۱۲۰		
۵۶۰۲۰۵۰۱۲	خم زدن و جوشکاری لوله به قطر ۱۲ اینچ تا ضخامت جدار ۰/۶۸۸ اینچ	سرجوش	۱۸,۶۸۲,۵۰۰		
۵۶۰۲۰۵۰۱۳	خم زدن و جوشکاری لوله به قطر ۱۲ اینچ تا ضخامت جدار ۰/۷۵۰ اینچ	سرجوش	۲۰,۵۹۱,۷۳۰		
۵۶۰۲۰۶۰۰۱	خم زدن و جوشکاری لوله به قطر ۱۴ اینچ تا ضخامت جدار ۰/۱۸۸ اینچ	سرجوش	۱۰,۷۳۷,۶۲۰		
۵۶۰۲۰۶۰۰۲	خم زدن و جوشکاری لوله به قطر ۱۴ اینچ تا ضخامت جدار ۰/۲۵۰ اینچ	سرجوش	۱۱,۱۰۲,۲۶۰		
۵۶۰۲۰۶۰۰۳	خم زدن و جوشکاری لوله به قطر ۱۴ اینچ تا ضخامت جدار ۰/۲۸۱ اینچ	سرجوش	۱۰,۷۴۱,۵۶۰		
۵۶۰۲۰۶۰۰۴	خم زدن و جوشکاری لوله به قطر ۱۴ اینچ تا ضخامت جدار ۰/۳۱۲ اینچ	سرجوش	۱۲,۲۶۴,۲۲۰		
۵۶۰۲۰۶۰۰۵	خم زدن و جوشکاری لوله به قطر ۱۴ اینچ تا ضخامت جدار ۰/۳۴۴ اینچ	سرجوش	۱۲,۹۰۷,۴۷۰		
۵۶۰۲۰۶۰۰۶	خم زدن و جوشکاری لوله به قطر ۱۴ اینچ تا ضخامت جدار ۰/۳۷۵ اینچ	سرجوش	۱۳,۳۶۳,۲۴۰		
۵۶۰۲۰۶۰۰۷	خم زدن و جوشکاری لوله به قطر ۱۴ اینچ تا ضخامت جدار ۰/۴۰۶ اینچ	سرجوش	۱۴,۰۰۴,۹۰۰		
۵۶۰۲۰۶۰۰۸	خم زدن و جوشکاری لوله به قطر ۱۴ اینچ تا ضخامت جدار ۰/۴۳۸ اینچ	سرجوش	۱۴,۷۵۷,۰۸۰		
۵۶۰۲۰۶۰۰۹	خم زدن و جوشکاری لوله به قطر ۱۴ اینچ تا ضخامت جدار ۰/۴۶۹ اینچ	سرجوش	۱۵,۴۹۵,۰۲۰		
۵۶۰۲۰۶۰۱۰	خم زدن و جوشکاری لوله به قطر ۱۴ اینچ تا ضخامت جدار ۰/۵۰۰ اینچ	سرجوش	۱۶,۲۲۴,۳۰۰		
۵۶۰۲۰۶۰۱۱	خم زدن و جوشکاری لوله به قطر ۱۴ اینچ تا ضخامت جدار ۰/۵۶۲ اینچ	سرجوش	۱۷,۳۴۴,۲۷۰		
۵۶۰۲۰۶۰۱۲	خم زدن و جوشکاری لوله به قطر ۱۴ اینچ تا ضخامت جدار ۰/۶۲۵ اینچ	سرجوش	۱۹,۱۴۱,۱۰۰		
۵۶۰۲۰۶۰۱۳	خم زدن و جوشکاری لوله به قطر ۱۴ اینچ تا ضخامت جدار ۰/۶۸۸ اینچ	سرجوش	۲۱,۳۳۴,۶۵۰		
۵۶۰۲۰۶۰۱۴	خم زدن و جوشکاری لوله به قطر ۱۴ اینچ تا ضخامت جدار ۰/۷۵۰ اینچ	سرجوش	۲۳,۲۸۳,۶۰۰		
۵۶۰۲۰۷۰۰۱	خم زدن و جوشکاری لوله به قطر ۱۶ اینچ تا ضخامت جدار ۰/۱۸۸ اینچ	سرجوش	۱۲,۲۱۸,۴۷۰		
۵۶۰۲۰۷۰۰۲	خم زدن و جوشکاری لوله به قطر ۱۶ اینچ تا ضخامت جدار ۰/۲۵۰ اینچ	سرجوش	۱۲,۷۱۸,۹۱۰		

فصل دوم - آماده سازی و جوشکاری خط لوله

شماره	شرح	واحد	بهای واحد ریال	مقدار	بهای کل (ریال)
۵۶۰۲۰۷۰۰۳	خم زدن و جوشکاری لوله به قطر ۱۱۶ اینچ تا ضخامت جدار ۰/۲۸۱ اینچ	سرجوش	۱۳,۲۱۹,۳۵۰		
۵۶۰۲۰۷۰۰۴	خم زدن و جوشکاری لوله به قطر ۱۱۶ اینچ تا ضخامت جدار ۰/۳۱۲ اینچ	سرجوش	۱۳,۸۲۶,۲۸۰		
۵۶۰۲۰۷۰۰۵	خم زدن و جوشکاری لوله به قطر ۱۱۶ اینچ تا ضخامت جدار ۰/۳۴۴ اینچ	سرجوش	۱۴,۵۰۳,۷۵۰		
۵۶۰۲۰۷۰۰۶	خم زدن و جوشکاری لوله به قطر ۱۱۶ اینچ تا ضخامت جدار ۰/۳۷۵ اینچ	سرجوش	۱۴,۹۸۳,۷۶۰		
۵۶۰۲۰۷۰۰۷	خم زدن و جوشکاری لوله به قطر ۱۱۶ اینچ تا ضخامت جدار ۰/۴۰۶ اینچ	سرجوش	۱۵,۴۱۷,۹۱۰		
۵۶۰۲۰۷۰۰۸	خم زدن و جوشکاری لوله به قطر ۱۱۶ اینچ تا ضخامت جدار ۰/۴۳۸ اینچ	سرجوش	۱۵,۹۶۸,۴۷۰		
۵۶۰۲۰۷۰۰۹	خم زدن و جوشکاری لوله به قطر ۱۱۶ اینچ تا ضخامت جدار ۰/۴۶۹ اینچ	سرجوش	۱۶,۷۴۵,۶۶۰		
۵۶۰۲۰۷۰۱۰	خم زدن و جوشکاری لوله به قطر ۱۱۶ اینچ تا ضخامت جدار ۰/۵۰۰ اینچ	سرجوش	۱۷,۸۶۴,۰۱۰		
۵۶۰۲۰۷۰۱۱	خم زدن و جوشکاری لوله به قطر ۱۱۶ اینچ تا ضخامت جدار ۰/۵۶۲ اینچ	سرجوش	۱۹,۴۴۳,۲۰۰		
۵۶۰۲۰۷۰۱۲	خم زدن و جوشکاری لوله به قطر ۱۱۶ اینچ تا ضخامت جدار ۰/۶۲۵ اینچ	سرجوش	۲۱,۳۹۲,۰۴۰		
۵۶۰۲۰۷۰۱۳	خم زدن و جوشکاری لوله به قطر ۱۱۶ اینچ تا ضخامت جدار ۰/۶۸۸ اینچ	سرجوش	۲۳,۷۷۲,۶۹۰		
۵۶۰۲۰۷۰۱۴	خم زدن و جوشکاری لوله به قطر ۱۱۶ اینچ تا ضخامت جدار ۰/۷۵۰ اینچ	سرجوش	۲۵,۴۴۷,۵۰۰		
۵۶۰۲۰۸۰۰۱	خم زدن و جوشکاری لوله به قطر ۱۱۸ اینچ تا ضخامت جدار ۰/۱۸۸ اینچ	سرجوش	۱۳,۹۶۱,۲۰۰		
۵۶۰۲۰۸۰۰۲	خم زدن و جوشکاری لوله به قطر ۱۱۸ اینچ تا ضخامت جدار ۰/۲۸۱ اینچ	سرجوش	۱۴,۷۷۲,۴۳۰		
۵۶۰۲۰۸۰۰۳	خم زدن و جوشکاری لوله به قطر ۱۱۸ اینچ تا ضخامت جدار ۰/۳۱۲ اینچ	سرجوش	۱۵,۴۱۳,۴۵۰		
۵۶۰۲۰۸۰۰۴	خم زدن و جوشکاری لوله به قطر ۱۱۸ اینچ تا ضخامت جدار ۰/۳۴۴ اینچ	سرجوش	۱۶,۱۲۸,۹۸۰		
۵۶۰۲۰۸۰۰۵	خم زدن و جوشکاری لوله به قطر ۱۱۸ اینچ تا ضخامت جدار ۰/۳۷۵ اینچ	سرجوش	۱۶,۶۳۵,۹۶۰		
۵۶۰۲۰۸۰۰۶	خم زدن و جوشکاری لوله به قطر ۱۱۸ اینچ تا ضخامت جدار ۰/۴۰۶ اینچ	سرجوش	۱۷,۰۹۴,۵۱۰		
۵۶۰۲۰۸۰۰۷	خم زدن و جوشکاری لوله به قطر ۱۱۸ اینچ تا ضخامت جدار ۰/۴۳۸ اینچ	سرجوش	۱۷,۶۷۵,۹۹۰		
۵۶۰۲۰۸۰۰۸	خم زدن و جوشکاری لوله به قطر ۱۱۸ اینچ تا ضخامت جدار ۰/۴۶۹ اینچ	سرجوش	۱۸,۴۹۶,۸۵۰		
۵۶۰۲۰۸۰۰۹	خم زدن و جوشکاری لوله به قطر ۱۱۸ اینچ تا ضخامت جدار ۰/۵۰۰ اینچ	سرجوش	۱۹,۶۹۴,۲۳۰		
۵۶۰۲۰۸۰۱۰	خم زدن و جوشکاری لوله به قطر ۱۱۸ اینچ تا ضخامت جدار ۰/۵۶۲ اینچ	سرجوش	۲۲,۴۰۶,۱۵۰		
۵۶۰۲۰۸۰۱۱	خم زدن و جوشکاری لوله به قطر ۱۱۸ اینچ تا ضخامت جدار ۰/۶۲۵ اینچ	سرجوش	۲۴,۵۵۴,۱۳۰		
۵۶۰۲۰۸۰۱۲	خم زدن و جوشکاری لوله به قطر ۱۱۸ اینچ تا ضخامت جدار ۰/۶۸۸ اینچ	سرجوش	۲۶,۷۱۷,۱۶۰		
۵۶۰۲۰۸۰۱۳	خم زدن و جوشکاری لوله به قطر ۱۱۸ اینچ تا ضخامت جدار ۰/۷۵۰ اینچ	سرجوش	۲۸,۵۳۸,۷۹۰		
۵۶۰۲۰۹۰۰۱	خم زدن و جوشکاری لوله به قطر ۱۲۰ اینچ تا ضخامت جدار ۰/۲۸۱ اینچ	سرجوش	۱۶,۴۳۰,۳۴۰		
۵۶۰۲۰۹۰۰۲	خم زدن و جوشکاری لوله به قطر ۱۲۰ اینچ تا ضخامت جدار ۰/۳۱۲ اینچ	سرجوش	۱۷,۱۰۹,۵۲۰		
۵۶۰۲۰۹۰۰۳	خم زدن و جوشکاری لوله به قطر ۱۲۰ اینچ تا ضخامت جدار ۰/۳۴۴ اینچ	سرجوش	۱۷,۸۶۷,۶۴۰		
۵۶۰۲۰۹۰۰۴	خم زدن و جوشکاری لوله به قطر ۱۲۰ اینچ تا ضخامت جدار ۰/۳۷۵ اینچ	سرجوش	۱۸,۴۰۴,۸۰۰		
۵۶۰۲۰۹۰۰۵	خم زدن و جوشکاری لوله به قطر ۱۲۰ اینچ تا ضخامت جدار ۰/۴۰۶ اینچ	سرجوش	۱۸,۸۹۰,۶۴۰		
۵۶۰۲۰۹۰۰۶	خم زدن و جوشکاری لوله به قطر ۱۲۰ اینچ تا ضخامت جدار ۰/۴۳۸ اینچ	سرجوش	۱۹,۵۰۶,۷۴۰		
۵۶۰۲۰۹۰۰۷	خم زدن و جوشکاری لوله به قطر ۱۲۰ اینچ تا ضخامت جدار ۰/۴۶۹ اینچ	سرجوش	۲۰,۳۷۶,۴۵۰		
۵۶۰۲۰۹۰۰۸	خم زدن و جوشکاری لوله به قطر ۱۲۰ اینچ تا ضخامت جدار ۰/۵۰۰ اینچ	سرجوش	۲۲,۷۳۳,۶۴۰		
۵۶۰۲۰۹۰۰۹	خم زدن و جوشکاری لوله به قطر ۱۲۰ اینچ تا ضخامت جدار ۰/۵۶۲ اینچ	سرجوش	۲۳,۴۶۰,۶۱۰		
۵۶۰۲۰۹۰۱۰	خم زدن و جوشکاری لوله به قطر ۱۲۰ اینچ تا ضخامت جدار ۰/۶۲۵ اینچ	سرجوش	۲۵,۷۲۳,۳۲۰		
۵۶۰۲۰۹۰۱۱	خم زدن و جوشکاری لوله به قطر ۱۲۰ اینچ تا ضخامت جدار ۰/۶۸۸ اینچ	سرجوش	۲۹,۴۶۸,۱۶۰		
۵۶۰۲۰۹۰۱۲	خم زدن و جوشکاری لوله به قطر ۱۲۰ اینچ تا ضخامت جدار ۰/۷۵۰ اینچ	سرجوش	۳۱,۴۳۱,۶۱۰		
۵۶۰۲۱۰۰۰۱	خم زدن و جوشکاری لوله به قطر ۱۲۲ اینچ تا ضخامت جدار ۰/۲۸۱ اینچ	سرجوش	۱۸,۹۴۹,۴۴۰		

فصل دوم - آماده سازی و جوشکاری خط لوله

شماره	شرح	واحد	بهای واحد ریال	مقدار	بهای کل (ریال)
۵۶۰۲۱۰۰۰۲	خم زدن و جوشکاری لوله به قطر ۱۲ اینچ تا ضخامت جدار ۰/۳۱۲ اینچ	سرجوش	۱۹,۶۷۱,۶۱۰		
۵۶۰۲۱۰۰۰۳	خم زدن و جوشکاری لوله به قطر ۱۲ اینچ تا ضخامت جدار ۰/۳۴۴ اینچ	سرجوش	۲۰,۴۷۷,۷۱۰		
۵۶۰۲۱۰۰۰۴	خم زدن و جوشکاری لوله به قطر ۱۲ اینچ تا ضخامت جدار ۰/۳۷۵ اینچ	سرجوش	۲۱,۰۴۸,۸۷۰		
۵۶۰۲۱۰۰۰۵	خم زدن و جوشکاری لوله به قطر ۱۲ اینچ تا ضخامت جدار ۰/۴۰۶ اینچ	سرجوش	۲۱,۵۶۵,۴۶۰		
۵۶۰۲۱۰۰۰۶	خم زدن و جوشکاری لوله به قطر ۱۲ اینچ تا ضخامت جدار ۰/۴۳۸ اینچ	سرجوش	۲۲,۲۲۰,۵۵۰		
۵۶۰۲۱۰۰۰۷	خم زدن و جوشکاری لوله به قطر ۱۲ اینچ تا ضخامت جدار ۰/۴۶۹ اینچ	سرجوش	۲۳,۱۴۵,۳۱۰		
۵۶۰۲۱۰۰۰۸	خم زدن و جوشکاری لوله به قطر ۱۲ اینچ تا ضخامت جدار ۰/۵۰۰ اینچ	سرجوش	۲۴,۵۴۰,۴۰۰		
۵۶۰۲۱۰۰۰۹	خم زدن و جوشکاری لوله به قطر ۱۲ اینچ تا ضخامت جدار ۰/۵۶۲ اینچ	سرجوش	۲۶,۴۸۳,۸۴۰		
۵۶۰۲۱۰۰۱۰	خم زدن و جوشکاری لوله به قطر ۱۲ اینچ تا ضخامت جدار ۰/۶۲۵ اینچ	سرجوش	۲۸,۹۶۳,۷۲۰		
۵۶۰۲۱۰۰۱۱	خم زدن و جوشکاری لوله به قطر ۱۲ اینچ تا ضخامت جدار ۰/۶۸۸ اینچ	سرجوش	۳۳,۰۷۸,۷۰۰		
۵۶۰۲۱۰۰۱۲	خم زدن و جوشکاری لوله به قطر ۱۲ اینچ تا ضخامت جدار ۰/۷۵۰ اینچ	سرجوش	۳۴,۹۱۹,۸۰۰		
۵۶۰۲۱۱۰۰۱	خم زدن و جوشکاری لوله به قطر ۱۴ اینچ تا ضخامت جدار ۰/۲۸۱ اینچ	سرجوش	۲۰,۷۸۸,۳۶۰		
۵۶۰۲۱۱۰۰۲	خم زدن و جوشکاری لوله به قطر ۱۲ اینچ تا ضخامت جدار ۰/۳۱۲ اینچ	سرجوش	۲۱,۵۵۹,۳۲۰		
۵۶۰۲۱۱۰۰۳	خم زدن و جوشکاری لوله به قطر ۱۲ اینچ تا ضخامت جدار ۰/۳۴۴ اینچ	سرجوش	۲۲,۴۱۹,۸۸۰		
۵۶۰۲۱۱۰۰۴	خم زدن و جوشکاری لوله به قطر ۱۲ اینچ تا ضخامت جدار ۰/۳۷۵ اینچ	سرجوش	۲۳,۰۲۹,۶۳۰		
۵۶۰۲۱۱۰۰۵	خم زدن و جوشکاری لوله به قطر ۱۲ اینچ تا ضخامت جدار ۰/۴۰۶ اینچ	سرجوش	۲۳,۵۸۱,۱۳۰		
۵۶۰۲۱۱۰۰۶	خم زدن و جوشکاری لوله به قطر ۱۲ اینچ تا ضخامت جدار ۰/۴۳۸ اینچ	سرجوش	۲۴,۲۸۰,۴۸۰		
۵۶۰۲۱۱۰۰۷	خم زدن و جوشکاری لوله به قطر ۱۲ اینچ تا ضخامت جدار ۰/۴۶۹ اینچ	سرجوش	۲۵,۲۶۷,۷۳۰		
۵۶۰۲۱۱۰۰۸	خم زدن و جوشکاری لوله به قطر ۱۴ اینچ تا ضخامت جدار ۰/۵۰۰ اینچ	سرجوش	۲۶,۷۶۸,۲۵۰		
۵۶۰۲۱۱۰۰۹	خم زدن و جوشکاری لوله به قطر ۱۴ اینچ تا ضخامت جدار ۰/۵۶۲ اینچ	سرجوش	۲۸,۸۵۴,۱۸۰		
۵۶۰۲۱۱۰۱۰	خم زدن و جوشکاری لوله به قطر ۱۴ اینچ تا ضخامت جدار ۰/۶۲۵ اینچ	سرجوش	۳۱,۵۲۹,۵۴۰		
۵۶۰۲۱۱۰۱۱	خم زدن و جوشکاری لوله به قطر ۱۴ اینچ تا ضخامت جدار ۰/۶۸۸ اینچ	سرجوش	۳۵,۶۶۷,۹۸۰		
۵۶۰۲۱۱۰۱۲	خم زدن و جوشکاری لوله به قطر ۱۴ اینچ تا ضخامت جدار ۰/۷۵۰ اینچ	سرجوش	۳۷,۹۴۹,۵۰۰		
۵۶۰۲۱۲۰۰۱	خم زدن و جوشکاری لوله به قطر ۱۶ اینچ تا ضخامت جدار ۰/۲۸۱ اینچ	سرجوش	۲۲,۸۳۲,۵۱۰		
۵۶۰۲۱۲۰۰۲	خم زدن و جوشکاری لوله به قطر ۱۶ اینچ تا ضخامت جدار ۰/۳۱۲ اینچ	سرجوش	۲۳,۶۵۹,۳۳۰		
۵۶۰۲۱۲۰۰۳	خم زدن و جوشکاری لوله به قطر ۱۶ اینچ تا ضخامت جدار ۰/۳۴۴ اینچ	سرجوش	۲۴,۵۸۲,۲۶۰		
۵۶۰۲۱۲۰۰۴	خم زدن و جوشکاری لوله به قطر ۱۶ اینچ تا ضخامت جدار ۰/۳۷۵ اینچ	سرجوش	۲۵,۲۲۱,۶۳۰		
۵۶۰۲۱۲۰۰۵	خم زدن و جوشکاری لوله به قطر ۱۶ اینچ تا ضخامت جدار ۰/۴۰۶ اینچ	سرجوش	۲۵,۸۱۳,۰۸۰		
۵۶۰۲۱۲۰۰۶	خم زدن و جوشکاری لوله به قطر ۱۶ اینچ تا ضخامت جدار ۰/۴۳۸ اینچ	سرجوش	۲۶,۵۶۳,۱۲۰		
۵۶۰۲۱۲۰۰۷	خم زدن و جوشکاری لوله به قطر ۱۶ اینچ تا ضخامت جدار ۰/۴۶۹ اینچ	سرجوش	۲۷,۶۲۱,۹۰۰		
۵۶۰۲۱۲۰۰۸	خم زدن و جوشکاری لوله به قطر ۱۶ اینچ تا ضخامت جدار ۰/۵۰۰ اینچ	سرجوش	۲۹,۲۴۱,۶۲۰		
۵۶۰۲۱۲۰۰۹	خم زدن و جوشکاری لوله به قطر ۱۶ اینچ تا ضخامت جدار ۰/۵۶۲ اینچ	سرجوش	۳۱,۴۸۹,۱۷۰		
۵۶۰۲۱۲۰۱۰	خم زدن و جوشکاری لوله به قطر ۱۶ اینچ تا ضخامت جدار ۰/۶۲۵ اینچ	سرجوش	۳۴,۳۸۴,۵۵۰		
۵۶۰۲۱۲۰۱۱	خم زدن و جوشکاری لوله به قطر ۱۶ اینچ تا ضخامت جدار ۰/۶۸۸ اینچ	سرجوش	۳۷,۸۶۸,۲۱۰		
۵۶۰۲۱۲۰۱۲	خم زدن و جوشکاری لوله به قطر ۱۶ اینچ تا ضخامت جدار ۰/۷۵۰ اینچ	سرجوش	۴۰,۲۹۴,۱۰۰		
۵۶۰۲۱۳۰۰۱	خم زدن و جوشکاری لوله به قطر ۱۸ اینچ تا ضخامت جدار ۰/۲۸۱ اینچ	سرجوش	۲۳,۹۶۷,۴۲۰		
۵۶۰۲۱۳۰۰۲	خم زدن و جوشکاری لوله به قطر ۱۸ اینچ تا ضخامت جدار ۰/۳۱۲ اینچ	سرجوش	۲۵,۰۲۰,۹۴۰		
۵۶۰۲۱۳۰۰۳	خم زدن و جوشکاری لوله به قطر ۱۸ اینچ تا ضخامت جدار ۰/۳۴۴ اینچ	سرجوش	۲۶,۱۷۸,۰۷۰		

فصل دوم - آماده سازی و جوشکاری خط لوله

شماره	شرح	واحد	بهای واحد ریال	مقدار	بهای کل (ریال)
۵۶۰۲۱۳۰۰۴	خم زدن و جوشکاری لوله به قطر ۱۲۸ اینچ تا ضخامت جدار ۰/۳۷۵ اینچ	سرجوش	۲۷,۰۴۵,۱۹۰		
۵۶۰۲۱۳۰۰۵	خم زدن و جوشکاری لوله به قطر ۱۲۸ اینچ تا ضخامت جدار ۰/۴۰۶ اینچ	سرجوش	۲۸,۱۷۳,۳۰۰		
۵۶۰۲۱۳۰۰۶	خم زدن و جوشکاری لوله به قطر ۱۲۸ اینچ تا ضخامت جدار ۰/۴۳۸ اینچ	سرجوش	۲۹,۴۷۲,۳۷۰		
۵۶۰۲۱۳۰۰۷	خم زدن و جوشکاری لوله به قطر ۱۲۸ اینچ تا ضخامت جدار ۰/۴۶۹ اینچ	سرجوش	۳۱,۱۰۴,۳۱۰		
۵۶۰۲۱۳۰۰۸	خم زدن و جوشکاری لوله به قطر ۱۲۸ اینچ تا ضخامت جدار ۰/۵۰۰ اینچ	سرجوش	۳۲,۸۷۷,۰۷۰		
۵۶۰۲۱۳۰۰۹	خم زدن و جوشکاری لوله به قطر ۱۲۸ اینچ تا ضخامت جدار ۰/۵۶۲ اینچ	سرجوش	۳۵,۳۲۶,۶۹۰		
۵۶۰۲۱۳۰۱۰	خم زدن و جوشکاری لوله به قطر ۱۲۸ اینچ تا ضخامت جدار ۰/۶۲۵ اینچ	سرجوش	۳۸,۵۱۴,۵۰۰		
۵۶۰۲۱۳۰۱۱	خم زدن و جوشکاری لوله به قطر ۱۲۸ اینچ تا ضخامت جدار ۰/۶۸۸ اینچ	سرجوش	۴۱,۵۹۳,۷۹۰		
۵۶۰۲۱۳۰۱۲	خم زدن و جوشکاری لوله به قطر ۱۲۸ اینچ تا ضخامت جدار ۰/۷۵۰ اینچ	سرجوش	۴۵,۲۹۹,۰۴۰		
۵۶۰۲۱۴۰۰۱	خم زدن و جوشکاری لوله به قطر ۱۳۰ اینچ تا ضخامت جدار ۰/۲۸۱ اینچ	سرجوش	۲۶,۶۱۰,۰۴۱		
۵۶۰۲۱۴۰۰۲	خم زدن و جوشکاری لوله به قطر ۱۳۰ اینچ تا ضخامت جدار ۰/۳۱۲ اینچ	سرجوش	۲۷,۷۵۳,۲۱۰		
۵۶۰۲۱۴۰۰۳	خم زدن و جوشکاری لوله به قطر ۱۳۰ اینچ تا ضخامت جدار ۰/۳۴۴ اینچ	سرجوش	۲۹,۰۰۸,۰۴۰		
۵۶۰۲۱۴۰۰۴	خم زدن و جوشکاری لوله به قطر ۱۳۰ اینچ تا ضخامت جدار ۰/۳۷۵ اینچ	سرجوش	۲۹,۶۹۳,۳۳۰		
۵۶۰۲۱۴۰۰۵	خم زدن و جوشکاری لوله به قطر ۱۳۰ اینچ تا ضخامت جدار ۰/۴۰۶ اینچ	سرجوش	۳۰,۶۶۱,۳۵۰		
۵۶۰۲۱۴۰۰۶	خم زدن و جوشکاری لوله به قطر ۱۳۰ اینچ تا ضخامت جدار ۰/۴۳۸ اینچ	سرجوش	۳۳,۹۵۴,۵۱۰		
۵۶۰۲۱۴۰۰۷	خم زدن و جوشکاری لوله به قطر ۱۳۰ اینچ تا ضخامت جدار ۰/۴۶۹ اینچ	سرجوش	۳۲,۶۱۷,۰۴۰		
۵۶۰۲۱۴۰۰۸	خم زدن و جوشکاری لوله به قطر ۱۳۰ اینچ تا ضخامت جدار ۰/۵۰۰ اینچ	سرجوش	۳۴,۰۶۳,۷۴۰		
۵۶۰۲۱۴۰۰۹	خم زدن و جوشکاری لوله به قطر ۱۳۰ اینچ تا ضخامت جدار ۰/۵۶۲ اینچ	سرجوش	۳۶,۵۱۵,۹۹۰		
۵۶۰۲۱۴۰۱۰	خم زدن و جوشکاری لوله به قطر ۱۳۰ اینچ تا ضخامت جدار ۰/۶۲۶ اینچ	سرجوش	۳۹,۴۹۸,۹۸۰		
۵۶۰۲۱۴۰۱۱	خم زدن و جوشکاری لوله به قطر ۱۳۰ اینچ تا ضخامت جدار ۰/۶۸۸ اینچ	سرجوش	۴۳,۵۴۰,۳۵۰		
۵۶۰۲۱۴۰۱۲	خم زدن و جوشکاری لوله به قطر ۱۳۰ اینچ تا ضخامت جدار ۰/۷۵۰ اینچ	سرجوش	۴۶,۶۵۶,۹۳۰		
۵۶۰۲۱۵۰۰۱	خم زدن و جوشکاری لوله به قطر ۱۳۲ اینچ تا ضخامت جدار ۰/۲۸۱ اینچ	سرجوش	۲۹,۹۸۸,۰۲۰		
۵۶۰۲۱۵۰۰۲	خم زدن و جوشکاری لوله به قطر ۱۳۲ اینچ تا ضخامت جدار ۰/۳۱۲ اینچ	سرجوش	۳۳,۲۳۷,۸۶۰		
۵۶۰۲۱۵۰۰۳	خم زدن و جوشکاری لوله به قطر ۱۳۲ اینچ تا ضخامت جدار ۰/۳۴۴ اینچ	سرجوش	۳۲,۶۰۸,۰۵۰		
۵۶۰۲۱۵۰۰۴	خم زدن و جوشکاری لوله به قطر ۱۳۲ اینچ تا ضخامت جدار ۰/۳۷۵ اینچ	سرجوش	۳۳,۲۶۹,۱۵۰		
۵۶۰۲۱۵۰۰۵	خم زدن و جوشکاری لوله به قطر ۱۳۲ اینچ تا ضخامت جدار ۰/۴۰۶ اینچ	سرجوش	۳۴,۶۹۳,۴۱۰		
۵۶۰۲۱۵۰۰۶	خم زدن و جوشکاری لوله به قطر ۱۳۲ اینچ تا ضخامت جدار ۰/۴۳۸ اینچ	سرجوش	۳۵,۷۳۴,۱۲۰		
۵۶۰۲۱۵۰۰۷	خم زدن و جوشکاری لوله به قطر ۱۳۲ اینچ تا ضخامت جدار ۰/۴۶۹ اینچ	سرجوش	۳۷,۷۷۸,۰۶۰		
۵۶۰۲۱۵۰۰۸	خم زدن و جوشکاری لوله به قطر ۱۳۲ اینچ تا ضخامت جدار ۰/۵۰۰ اینچ	سرجوش	۴۰,۵۷۹,۲۵۰		
۵۶۰۲۱۵۰۰۹	خم زدن و جوشکاری لوله به قطر ۱۳۲ اینچ تا ضخامت جدار ۰/۵۶۲ اینچ	سرجوش	۴۳,۲۲۳,۶۱۰		
۵۶۰۲۱۵۰۱۰	خم زدن و جوشکاری لوله به قطر ۱۳۲ اینچ تا ضخامت جدار ۰/۶۲۵ اینچ	سرجوش	۴۶,۶۴۲,۷۳۰		
۵۶۰۲۱۵۰۱۱	خم زدن و جوشکاری لوله به قطر ۱۳۲ اینچ تا ضخامت جدار ۰/۶۸۸ اینچ	سرجوش	۵۲,۷۷۱,۳۹۰		
۵۶۰۲۱۵۰۱۲	خم زدن و جوشکاری لوله به قطر ۱۳۲ اینچ تا ضخامت جدار ۰/۷۵۰ اینچ	سرجوش	۵۶,۰۸۹,۷۳۰		
۵۶۰۲۱۶۰۰۱	خم زدن و جوشکاری لوله به قطر ۱۳۴ اینچ تا ضخامت جدار ۰/۲۸۱ اینچ	سرجوش	۳۳,۹۵۰,۹۳۰		
۵۶۰۲۱۶۰۰۲	خم زدن و جوشکاری لوله به قطر ۱۳۴ اینچ تا ضخامت جدار ۰/۳۱۲ اینچ	سرجوش	۳۵,۲۷۳,۰۰۰		
۵۶۰۲۱۶۰۰۳	خم زدن و جوشکاری لوله به قطر ۱۳۴ اینچ تا ضخامت جدار ۰/۳۴۴ اینچ	سرجوش	۳۶,۷۲۵,۰۸۰		
۵۶۰۲۱۶۰۰۴	خم زدن و جوشکاری لوله به قطر ۱۳۴ اینچ تا ضخامت جدار ۰/۳۷۵ اینچ	سرجوش	۳۷,۴۲۵,۰۷۰		
۵۶۰۲۱۶۰۰۵	خم زدن و جوشکاری لوله به قطر ۱۳۴ اینچ تا ضخامت جدار ۰/۴۰۶ اینچ	سرجوش	۳۸,۹۳۳,۱۰۰		

فصل دوم - آماده سازی و جوشکاری خط لوله

شماره	شرح	واحد	بهای واحد ریال	مقدار	بهای کل (ریال)
۵۶۰۲۱۶۰۰۶	خم زدن و جوشکاری لوله به قطر ۱۳۴ اینچ تا ضخامت جدار ۰/۴۳۸ اینچ	سرجوش	۴۰,۵۶۳,۳۱۰		
۵۶۰۲۱۶۰۰۷	خم زدن و جوشکاری لوله به قطر ۱۳۴ اینچ تا ضخامت جدار ۰/۴۶۹ اینچ	سرجوش	۴۲,۶۱۱,۲۴۰		
۵۶۰۲۱۶۰۰۸	خم زدن و جوشکاری لوله به قطر ۱۳۴ اینچ تا ضخامت جدار ۰/۵۰ اینچ	سرجوش	۴۴,۹۰۷,۴۴۰		
۵۶۰۲۱۶۰۰۹	خم زدن و جوشکاری لوله به قطر ۱۳۴ اینچ تا ضخامت جدار ۰/۵۶۲ اینچ	سرجوش	۴۸,۰۵۳,۰۴۰		
۵۶۰۲۱۶۰۱۰	خم زدن و جوشکاری لوله به قطر ۱۳۴ اینچ تا ضخامت جدار ۰/۶۲۵ اینچ	سرجوش	۵۲,۲۳۲,۳۵۰		
۵۶۰۲۱۶۰۱۱	خم زدن و جوشکاری لوله به قطر ۱۳۴ اینچ تا ضخامت جدار ۰/۶۸۸ اینچ	سرجوش	۵۶,۲۰۳,۹۱۰		
۵۶۰۲۱۶۰۱۲	خم زدن و جوشکاری لوله به قطر ۱۳۴ اینچ تا ضخامت جدار ۰/۷۵۰ اینچ	سرجوش	۵۹,۹۵۰,۳۲۰		
۵۶۰۲۱۷۰۰۱	خم زدن و جوشکاری لوله به قطر ۱۳۶ اینچ تا ضخامت جدار ۰/۲۸۱ اینچ	سرجوش	۳۶,۰۷۳,۴۰۰		
۵۶۰۲۱۷۰۰۲	خم زدن و جوشکاری لوله به قطر ۱۳۶ اینچ تا ضخامت جدار ۰/۳۱۲ اینچ	سرجوش	۳۷,۴۴۹,۴۳۰		
۵۶۰۲۱۷۰۰۳	خم زدن و جوشکاری لوله به قطر ۱۳۶ اینچ تا ضخامت جدار ۰/۳۴۴ اینچ	سرجوش	۳۸,۹۶۰,۷۹۰		
۵۶۰۲۱۷۰۰۴	خم زدن و جوشکاری لوله به قطر ۱۳۶ اینچ تا ضخامت جدار ۰/۳۷۵ اینچ	سرجوش	۳۹,۶۸۹,۳۴۰		
۵۶۰۲۱۷۰۰۵	خم زدن و جوشکاری لوله به قطر ۱۳۶ اینچ تا ضخامت جدار ۰/۴۰۶ اینچ	سرجوش	۴۱,۲۵۸,۹۳۰		
۵۶۰۲۱۷۰۰۶	خم زدن و جوشکاری لوله به قطر ۱۳۶ اینچ تا ضخامت جدار ۰/۴۳۸ اینچ	سرجوش	۴۲,۹۵۵,۶۸۰		
۵۶۰۲۱۷۰۰۷	خم زدن و جوشکاری لوله به قطر ۱۳۶ اینچ تا ضخامت جدار ۰/۴۶۹ اینچ	سرجوش	۴۵,۰۸۷,۲۰۰		
۵۶۰۲۱۷۰۰۸	خم زدن و جوشکاری لوله به قطر ۱۳۶ اینچ تا ضخامت جدار ۰/۵۰ اینچ	سرجوش	۴۷,۴۹۱,۸۵۰		
۵۶۰۲۱۷۰۰۹	خم زدن و جوشکاری لوله به قطر ۱۳۶ اینچ تا ضخامت جدار ۰/۵۶۲ اینچ	سرجوش	۵۰,۷۸۰,۵۸۰		
۵۶۰۲۱۷۰۱۰	خم زدن و جوشکاری لوله به قطر ۱۳۶ اینچ تا ضخامت جدار ۰/۶۲۵ اینچ	سرجوش	۵۵,۱۶۷,۳۱۰		
۵۶۰۲۱۷۰۱۱	خم زدن و جوشکاری لوله به قطر ۱۳۶ اینچ تا ضخامت جدار ۰/۶۸۸ اینچ	سرجوش	۵۹,۳۲۳,۰۷۰		
۵۶۰۲۱۷۰۱۲	خم زدن و جوشکاری لوله به قطر ۱۳۶ اینچ تا ضخامت جدار ۰/۷۵۰ اینچ	سرجوش	۶۳,۲۴۴,۵۰۰		
۵۶۰۲۱۸۰۰۱	خم زدن و جوشکاری لوله به قطر ۱۳۸ اینچ تا ضخامت جدار ۰/۳۱۲ اینچ	سرجوش	۴۰,۹۶۵,۵۷۰		
۵۶۰۲۱۸۰۰۲	خم زدن و جوشکاری لوله به قطر ۱۳۸ اینچ تا ضخامت جدار ۰/۳۴۴ اینچ	سرجوش	۴۲,۵۴۱,۲۴۰		
۵۶۰۲۱۸۰۰۳	خم زدن و جوشکاری لوله به قطر ۱۳۸ اینچ تا ضخامت جدار ۰/۳۷۵ اینچ	سرجوش	۴۳,۳۰۰,۸۰۰		
۵۶۰۲۱۸۰۰۴	خم زدن و جوشکاری لوله به قطر ۱۳۸ اینچ تا ضخامت جدار ۰/۴۰۶ اینچ	سرجوش	۴۴,۹۳۷,۱۸۰		
۵۶۰۲۱۸۰۰۵	خم زدن و جوشکاری لوله به قطر ۱۳۸ اینچ تا ضخامت جدار ۰/۴۳۸ اینچ	سرجوش	۴۶,۷۰۶,۱۳۰		
۵۶۰۲۱۸۰۰۶	خم زدن و جوشکاری لوله به قطر ۱۳۸ اینچ تا ضخامت جدار ۰/۴۶۹ اینچ	سرجوش	۴۸,۹۲۸,۳۵۰		
۵۶۰۲۱۸۰۰۷	خم زدن و جوشکاری لوله به قطر ۱۳۸ اینچ تا ضخامت جدار ۰/۵۰ اینچ	سرجوش	۵۱,۴۷۳,۷۸۰		
۵۶۰۲۱۸۰۰۸	خم زدن و جوشکاری لوله به قطر ۱۳۸ اینچ تا ضخامت جدار ۰/۵۶۲ اینچ	سرجوش	۵۴,۹۴۰,۹۰۰		
۵۶۰۲۱۸۰۰۹	خم زدن و جوشکاری لوله به قطر ۱۳۸ اینچ تا ضخامت جدار ۰/۶۲۵ اینچ	سرجوش	۵۹,۶۱۰,۴۳۰		
۵۶۰۲۱۸۰۱۰	خم زدن و جوشکاری لوله به قطر ۱۳۸ اینچ تا ضخامت جدار ۰/۶۸۸ اینچ	سرجوش	۶۴,۰۰۰,۷۱۰		
۵۶۰۲۱۸۰۱۱	خم زدن و جوشکاری لوله به قطر ۱۳۸ اینچ تا ضخامت جدار ۰/۷۵۰ اینچ	سرجوش	۶۸,۱۴۶,۶۸۰		
۵۶۰۲۱۹۰۰۱	خم زدن و جوشکاری لوله به قطر ۱۴۰ اینچ تا ضخامت جدار ۰/۳۱۲ اینچ	سرجوش	۴۲,۴۱۹,۶۲۰		
۵۶۰۲۱۹۰۰۲	خم زدن و جوشکاری لوله به قطر ۱۴۰ اینچ تا ضخامت جدار ۰/۳۴۴ اینچ	سرجوش	۴۴,۰۴۷,۲۴۰		
۵۶۰۲۱۹۰۰۳	خم زدن و جوشکاری لوله به قطر ۱۴۰ اینچ تا ضخامت جدار ۰/۳۷۵ اینچ	سرجوش	۴۴,۸۳۱,۸۴۰		
۵۶۰۲۱۹۰۰۴	خم زدن و جوشکاری لوله به قطر ۱۴۰ اینچ تا ضخامت جدار ۰/۴۰۶ اینچ	سرجوش	۴۶,۵۲۲,۱۶۰		
۵۶۰۲۱۹۰۰۵	خم زدن و جوشکاری لوله به قطر ۱۴۰ اینچ تا ضخامت جدار ۰/۴۳۸ اینچ	سرجوش	۴۸,۳۴۹,۴۳۰		
۵۶۰۲۱۹۰۰۶	خم زدن و جوشکاری لوله به قطر ۱۴۰ اینچ تا ضخامت جدار ۰/۴۶۹ اینچ	سرجوش	۵۰,۶۴۴,۹۱۰		
۵۶۰۲۱۹۰۰۷	خم زدن و جوشکاری لوله به قطر ۱۴۰ اینچ تا ضخامت جدار ۰/۵۰ اینچ	سرجوش	۵۳,۹۷۹,۹۸۰		
۵۶۰۲۱۹۰۰۸	خم زدن و جوشکاری لوله به قطر ۱۴۰ اینچ تا ضخامت جدار ۰/۵۶۲ اینچ	سرجوش	۵۷,۵۷۷,۲۷۰		

فصل دوم - آماده سازی و جوشکاری خط لوله

شماره	شرح	واحد	بهای واحد ریال	مقدار	بهای کل (ریال)
۵۶۰۲۱۹۰۰۹	خم زدن و جوشکاری لوله به قطر ۴۰ اینچ تا ضخامت جدار ۰/۶۲۵ اینچ	سرجوش	۶۲,۴۴۰,۴۰۰		
۵۶۰۲۱۹۰۱۰	خم زدن و جوشکاری لوله به قطر ۴۰ اینچ تا ضخامت جدار ۰/۶۸۸ اینچ	سرجوش	۶۶,۹۹۹,۲۲۰		
۵۶۰۲۱۹۰۱۱	خم زدن و جوشکاری لوله به قطر ۴۰ اینچ تا ضخامت جدار ۰/۷۵۰ اینچ	سرجوش	۷۱,۳۰۵,۶۸۰		
۵۶۰۲۲۰۰۰۱	خم زدن و جوشکاری لوله به قطر ۴۲ اینچ تا ضخامت جدار ۰/۳۴۴ اینچ	سرجوش	۴۶,۳۶۹,۲۹۰		
۵۶۰۲۲۰۰۰۲	خم زدن و جوشکاری لوله به قطر ۴۲ اینچ تا ضخامت جدار ۰/۳۷۵ اینچ	سرجوش	۴۷,۲۸۷,۷۱۰		
۵۶۰۲۲۰۰۰۳	خم زدن و جوشکاری لوله به قطر ۴۲ اینچ تا ضخامت جدار ۰/۴۰۶ اینچ	سرجوش	۴۸,۹۲۸,۵۹۰		
۵۶۰۲۲۰۰۰۴	خم زدن و جوشکاری لوله به قطر ۴۲ اینچ تا ضخامت جدار ۰/۴۳۸ اینچ	سرجوش	۵۰,۸۱۸,۱۵۰		
۵۶۰۲۲۰۰۰۵	خم زدن و جوشکاری لوله به قطر ۴۲ اینچ تا ضخامت جدار ۰/۴۶۹ اینچ	سرجوش	۵۳,۱۹۱,۸۸۰		
۵۶۰۲۲۰۰۰۶	خم زدن و جوشکاری لوله به قطر ۴۲ اینچ تا ضخامت جدار ۰/۵۰ اینچ	سرجوش	۵۶,۶۵۷,۰۵۰		
۵۶۰۲۲۰۰۰۷	خم زدن و جوشکاری لوله به قطر ۴۲ اینچ تا ضخامت جدار ۰/۵۶۲ اینچ	سرجوش	۶۰,۳۹۳,۳۹۰		
۵۶۰۲۲۰۰۰۸	خم زدن و جوشکاری لوله به قطر ۴۲ اینچ تا ضخامت جدار ۰/۶۲۵ اینچ	سرجوش	۶۵,۴۶۳,۳۳۰		
۵۶۰۲۲۰۰۰۹	خم زدن و جوشکاری لوله به قطر ۴۲ اینچ تا ضخامت جدار ۰/۶۸۸ اینچ	سرجوش	۷۰,۲۰۲,۱۸۰		
۵۶۰۲۲۰۰۱۰	خم زدن و جوشکاری لوله به قطر ۴۲ اینچ تا ضخامت جدار ۰/۷۵۰ اینچ	سرجوش	۷۴,۶۸۰,۰۶۰		
۵۶۰۲۲۱۰۰۱	خم زدن و جوشکاری لوله به قطر ۴۴ اینچ تا ضخامت جدار ۰/۳۴۴ اینچ	سرجوش	۴۹,۰۶۵,۴۵۰		
۵۶۰۲۲۱۰۰۲	خم زدن و جوشکاری لوله به قطر ۴۴ اینچ تا ضخامت جدار ۰/۳۷۵ اینچ	سرجوش	۵۰,۰۱۶,۲۸۰		
۵۶۰۲۲۱۰۰۳	خم زدن و جوشکاری لوله به قطر ۴۴ اینچ تا ضخامت جدار ۰/۴۰۶ اینچ	سرجوش	۵۱,۷۱۵,۰۸۰		
۵۶۰۲۲۱۰۰۴	خم زدن و جوشکاری لوله به قطر ۴۴ اینچ تا ضخامت جدار ۰/۴۳۸ اینچ	سرجوش	۵۳,۶۷۱,۳۳۰		
۵۶۰۲۲۱۰۰۵	خم زدن و جوشکاری لوله به قطر ۴۴ اینچ تا ضخامت جدار ۰/۴۶۹ اینچ	سرجوش	۵۶,۱۲۸,۸۴۰		
۵۶۰۲۲۱۰۰۶	خم زدن و جوشکاری لوله به قطر ۴۴ اینچ تا ضخامت جدار ۰/۵۰ اینچ	سرجوش	۵۹,۷۳۷,۵۰۰		
۵۶۰۲۲۱۰۰۷	خم زدن و جوشکاری لوله به قطر ۴۴ اینچ تا ضخامت جدار ۰/۵۶۲ اینچ	سرجوش	۶۳,۶۲۶,۹۰۰		
۵۶۰۲۲۱۰۰۸	خم زدن و جوشکاری لوله به قطر ۴۴ اینچ تا ضخامت جدار ۰/۶۲۵ اینچ	سرجوش	۶۸,۹۲۸,۷۷۰		
۵۶۰۲۲۱۰۰۹	خم زدن و جوشکاری لوله به قطر ۴۴ اینچ تا ضخامت جدار ۰/۶۸۸ اینچ	سرجوش	۷۳,۸۶۶,۶۶۰		
۵۶۰۲۲۱۰۱۰	خم زدن و جوشکاری لوله به قطر ۴۴ اینچ تا ضخامت جدار ۰/۷۵۰ اینچ	سرجوش	۷۸,۵۳۴,۳۷۰		
۵۶۰۲۲۲۰۰۱	خم زدن و جوشکاری لوله به قطر ۴۶ اینچ تا ضخامت جدار ۰/۳۴۴ اینچ	سرجوش	۵۳,۰۳۴,۵۳۰		
۵۶۰۲۲۲۰۰۲	خم زدن و جوشکاری لوله به قطر ۴۶ اینچ تا ضخامت جدار ۰/۳۷۵ اینچ	سرجوش	۵۳,۲۹۰,۸۷۰		
۵۶۰۲۲۲۰۰۳	خم زدن و جوشکاری لوله به قطر ۴۶ اینچ تا ضخامت جدار ۰/۴۰۶ اینچ	سرجوش	۵۵,۸۴۹,۷۵۰		
۵۶۰۲۲۲۰۰۴	خم زدن و جوشکاری لوله به قطر ۴۶ اینچ تا ضخامت جدار ۰/۴۳۸ اینچ	سرجوش	۵۷,۹۲۸,۲۷۰		
۵۶۰۲۲۲۰۰۵	خم زدن و جوشکاری لوله به قطر ۴۶ اینچ تا ضخامت جدار ۰/۴۶۹ اینچ	سرجوش	۶۰,۵۳۹,۳۸۰		
۵۶۰۲۲۲۰۰۶	خم زدن و جوشکاری لوله به قطر ۴۶ اینچ تا ضخامت جدار ۰/۵۰ اینچ	سرجوش	۶۴,۳۹۱,۶۳۰		
۵۶۰۲۲۲۰۰۷	خم زدن و جوشکاری لوله به قطر ۴۶ اینچ تا ضخامت جدار ۰/۵۶۲ اینچ	سرجوش	۶۸,۵۴۲,۱۷۰		
۵۶۰۲۲۲۰۰۸	خم زدن و جوشکاری لوله به قطر ۴۶ اینچ تا ضخامت جدار ۰/۶۲۵ اینچ	سرجوش	۷۴,۲۲۰,۵۲۰		
۵۶۰۲۲۲۰۰۹	خم زدن و جوشکاری لوله به قطر ۴۶ اینچ تا ضخامت جدار ۰/۶۸۸ اینچ	سرجوش	۸۵,۸۸۲,۰۲۰		
۵۶۰۲۲۲۰۱۰	خم زدن و جوشکاری لوله به قطر ۴۶ اینچ تا ضخامت جدار ۰/۷۵۰ اینچ	سرجوش	۹۱,۰۹۲,۱۵۰		
۵۶۰۲۲۳۰۰۰۱	خم زدن و جوشکاری لوله به قطر ۴۸ اینچ تا ضخامت جدار ۰/۳۴۴ اینچ	سرجوش	۵۸,۳۱۰,۲۸۰		
۵۶۰۲۲۳۰۰۰۲	خم زدن و جوشکاری لوله به قطر ۴۸ اینچ تا ضخامت جدار ۰/۳۷۵ اینچ	سرجوش	۵۹,۴۰۲,۴۵۰		
۵۶۰۲۲۳۰۰۰۳	خم زدن و جوشکاری لوله به قطر ۴۸ اینچ تا ضخامت جدار ۰/۴۰۶ اینچ	سرجوش	۶۱,۳۵۳,۷۷۰		
۵۶۰۲۲۳۰۰۰۴	خم زدن و جوشکاری لوله به قطر ۴۸ اینچ تا ضخامت جدار ۰/۴۳۸ اینچ	سرجوش	۶۳,۶۰۰,۸۱۰		
۵۶۰۲۲۳۰۰۰۵	خم زدن و جوشکاری لوله به قطر ۴۸ اینچ تا ضخامت جدار ۰/۴۶۹ اینچ	سرجوش	۶۶,۴۲۳,۶۳۰		

فصل دوم - آماده سازی و جوشکاری خط لوله

شماره	شرح	واحد	بهای واحد ریال	مقدار	بهای کل (ریال)
۵۶۰۲۲۳۰۰۶	خم زدن و جوشکاری لوله به قطر ۱۴۸ اینچ تا ضخامت جدار ۰/۵۰۰ اینچ	سرجوش	۷۰,۶۰۷,۷۵۰		
۵۶۰۲۲۳۰۰۷	خم زدن و جوشکاری لوله به قطر ۱۴۸ اینچ تا ضخامت جدار ۰/۵۶۲ اینچ	سرجوش	۷۵,۱۱۴,۳۳۰		
۵۶۰۲۲۳۰۰۸	خم زدن و جوشکاری لوله به قطر ۱۴۸ اینچ تا ضخامت جدار ۰/۶۲۵ اینچ	سرجوش	۸۱,۳۰۱,۸۷۰		
۵۶۰۲۲۳۰۰۹	خم زدن و جوشکاری لوله به قطر ۱۴۸ اینچ تا ضخامت جدار ۰/۶۸۸ اینچ	سرجوش	۸۹,۳۶۳,۵۳۰		
۵۶۰۲۲۳۰۱۰	خم زدن و جوشکاری لوله به قطر ۱۴۸ اینچ تا ضخامت جدار ۰/۷۵۰ اینچ	سرجوش	۹۴,۸۶۴,۲۱۰		
۵۶۰۲۲۴۰۰۱	خم زدن و جوشکاری لوله به قطر ۱۵۲ اینچ تا ضخامت جدار ۰/۳۴۴ اینچ	سرجوش	۷۰,۶۸۴,۶۱۰		
۵۶۰۲۲۴۰۰۲	خم زدن و جوشکاری لوله به قطر ۱۵۲ اینچ تا ضخامت جدار ۰/۴۰۶ اینچ	سرجوش	۷۲,۵۰۲,۹۷۰		
۵۶۰۲۲۴۰۰۳	خم زدن و جوشکاری لوله به قطر ۱۵۲ اینچ تا ضخامت جدار ۰/۴۳۸ اینچ	سرجوش	۷۴,۶۴۳,۱۵۰		
۵۶۰۲۲۴۰۰۴	خم زدن و جوشکاری لوله به قطر ۱۵۲ اینچ تا ضخامت جدار ۰/۴۶۹ اینچ	سرجوش	۷۷,۷۱۵,۰۴۰		
۵۶۰۲۲۴۰۰۵	خم زدن و جوشکاری لوله به قطر ۱۵۲ اینچ تا ضخامت جدار ۰/۵۰۰ اینچ	سرجوش	۸۲,۳۶۹,۰۰۰		
۵۶۰۲۲۴۰۰۶	خم زدن و جوشکاری لوله به قطر ۱۵۲ اینچ تا ضخامت جدار ۰/۵۶۲ اینچ	سرجوش	۸۸,۳۴۱,۷۹۰		
۵۶۰۲۲۴۰۰۷	خم زدن و جوشکاری لوله به قطر ۱۵۲ اینچ تا ضخامت جدار ۰/۶۲۵ اینچ	سرجوش	۹۵,۳۹۲,۵۸۰		
۵۶۰۲۲۴۰۰۸	خم زدن و جوشکاری لوله به قطر ۱۵۲ اینچ تا ضخامت جدار ۰/۶۸۸ اینچ	سرجوش	۱۰۱,۸۱۹,۰۳۰		
۵۶۰۲۲۴۰۰۹	خم زدن و جوشکاری لوله به قطر ۱۵۲ اینچ تا ضخامت جدار ۰/۷۵۰ اینچ	سرجوش	۱۰۷,۹۰۷,۷۵۰		
۵۶۰۲۲۵۰۰۱	خم زدن و جوشکاری لوله به قطر ۱۵۶ اینچ تا ضخامت جدار ۰/۳۴۴ اینچ	سرجوش	۷۳,۹۲۰,۴۸۰		
۵۶۰۲۲۵۰۰۲	خم زدن و جوشکاری لوله به قطر ۱۵۶ اینچ تا ضخامت جدار ۰/۴۰۶ اینچ	سرجوش	۷۵,۱۵۷,۱۶۰		
۵۶۰۲۲۵۰۰۳	خم زدن و جوشکاری لوله به قطر ۱۵۶ اینچ تا ضخامت جدار ۰/۴۳۸ اینچ	سرجوش	۷۷,۳۶۲,۲۰۰		
۵۶۰۲۲۵۰۰۴	خم زدن و جوشکاری لوله به قطر ۱۵۶ اینچ تا ضخامت جدار ۰/۴۶۹ اینچ	سرجوش	۸۰,۵۲۷,۱۸۰		
۵۶۰۲۲۵۰۰۵	خم زدن و جوشکاری لوله به قطر ۱۵۶ اینچ تا ضخامت جدار ۰/۵۰۰ اینچ	سرجوش	۸۵,۶۶۰,۱۷۰		
۵۶۰۲۲۵۰۰۶	خم زدن و جوشکاری لوله به قطر ۱۵۶ اینچ تا ضخامت جدار ۰/۵۶۲ اینچ	سرجوش	۹۲,۱۵۶,۴۹۰		
۵۶۰۲۲۵۰۰۷	خم زدن و جوشکاری لوله به قطر ۱۵۶ اینچ تا ضخامت جدار ۰/۶۲۵ اینچ	سرجوش	۹۹,۴۷۵,۶۴۰		
۵۶۰۲۲۵۰۰۸	خم زدن و جوشکاری لوله به قطر ۱۵۶ اینچ تا ضخامت جدار ۰/۶۸۸ اینچ	سرجوش	۱۰۶,۱۲۹,۶۴۰		
۵۶۰۲۲۵۰۰۹	خم زدن و جوشکاری لوله به قطر ۱۵۶ اینچ تا ضخامت جدار ۰/۷۵۰ اینچ	سرجوش	۱۱۲,۴۳۵,۶۹۰		

:

-1

(SOURCE)

-2

-3

-4

-5

-6

1/20

-7

فصل سوم - آزمایش‌های کنترل کیفیت جوش

شماره	شرح	واحد	بهای واحد ریال	مقدار	بهای کل (ریال)
۵۶۰۳۰۱۰۰۱	پرتونگاری از جوش لوله، شیر و اتصالات فولادی به قطر ۴ اینچ	سرجوش	۲,۷۷۰,۱۲۰		
۵۶۰۳۰۱۰۰۲	پرتونگاری از جوش لوله، شیر و اتصالات فولادی به قطر ۶ اینچ	سرجوش	۳,۴۲۷,۶۴۰		
۵۶۰۳۰۱۰۰۳	پرتونگاری از جوش لوله، شیر و اتصالات فولادی به قطر ۸ اینچ	سرجوش	۴,۱۷۰,۹۸۰		
۵۶۰۳۰۱۰۰۴	پرتونگاری از جوش لوله، شیر و اتصالات فولادی به قطر ۱۰ اینچ	سرجوش	۴,۷۷۵,۰۶۰		
۵۶۰۳۰۱۰۰۵	پرتونگاری از جوش لوله، شیر و اتصالات فولادی به قطر ۱۲ اینچ	سرجوش	۵,۲۸۵,۳۷۰		
۵۶۰۳۰۱۰۰۶	پرتونگاری از جوش لوله، شیر و اتصالات فولادی به قطر ۱۴ اینچ	سرجوش	۶,۰۲۰,۷۲۰		
۵۶۰۳۰۱۰۰۷	پرتونگاری از جوش لوله، شیر و اتصالات فولادی به قطر ۱۶ اینچ	سرجوش	۶,۷۸۸,۰۷۰		
۵۶۰۳۰۱۰۰۸	پرتونگاری از جوش لوله، شیر و اتصالات فولادی به قطر ۱۸ اینچ	سرجوش	۷,۵۲۵,۹۱۰		
۵۶۰۳۰۱۰۰۹	پرتونگاری از جوش لوله، شیر و اتصالات فولادی به قطر ۲۰ اینچ	سرجوش	۸,۲۱۹,۰۹۰		
۵۶۰۳۰۱۰۱۰	پرتونگاری از جوش لوله، شیر و اتصالات فولادی به قطر ۲۲ اینچ	سرجوش	۸,۹۵۶,۷۰۰		
۵۶۰۳۰۱۰۱۱	پرتونگاری از جوش لوله، شیر و اتصالات فولادی به قطر ۲۴ اینچ	سرجوش	۹,۵۷۰,۱۸۰		
۵۶۰۳۰۱۰۱۲	پرتونگاری از جوش لوله، شیر و اتصالات فولادی به قطر ۲۶ اینچ	سرجوش	۱۰,۲۷۳,۸۷۰		
۵۶۰۳۰۱۰۱۳	پرتونگاری از جوش لوله، شیر و اتصالات فولادی به قطر ۲۸ اینچ	سرجوش	۱۰,۹۱۵,۹۸۰		
۵۶۰۳۰۱۰۱۴	پرتونگاری از جوش لوله، شیر و اتصالات فولادی به قطر ۳۰ اینچ	سرجوش	۱۱,۴۵۲,۸۳۰		
۵۶۰۳۰۱۰۱۵	پرتونگاری از جوش لوله، شیر و اتصالات فولادی به قطر ۳۲ اینچ	سرجوش	۱۲,۰۴۵,۲۲۰		
۵۶۰۳۰۱۰۱۶	پرتونگاری از جوش لوله، شیر و اتصالات فولادی به قطر ۳۴ اینچ	سرجوش	۱۲,۷۰۲,۲۳۰		
۵۶۰۳۰۱۰۱۷	پرتونگاری از جوش لوله، شیر و اتصالات فولادی به قطر ۳۶ اینچ	سرجوش	۱۳,۱۸۱,۵۶۰		
۵۶۰۳۰۱۰۱۸	پرتونگاری از جوش لوله، شیر و اتصالات فولادی به قطر ۳۸ اینچ	سرجوش	۱۳,۶۹۸,۴۹۰		
۵۶۰۳۰۱۰۱۹	پرتونگاری از جوش لوله، شیر و اتصالات فولادی به قطر ۴۰ اینچ	سرجوش	۱۴,۲۵۷,۶۱۰		
۵۶۰۳۰۱۰۲۰	پرتونگاری از جوش لوله، شیر و اتصالات فولادی به قطر ۴۲ اینچ	سرجوش	۱۴,۵۵۴,۶۴۰		
۵۶۰۳۰۱۰۲۱	پرتونگاری از جوش لوله، شیر و اتصالات فولادی به قطر ۴۴ اینچ	سرجوش	۱۵,۱۸۷,۴۵۰		
۵۶۰۳۰۱۰۲۲	پرتونگاری از جوش لوله، شیر و اتصالات فولادی به قطر ۴۶ اینچ	سرجوش	۱۵,۵۲۴,۹۵۰		
۵۶۰۳۰۱۰۲۳	پرتونگاری از جوش لوله، شیر و اتصالات فولادی به قطر ۴۸ اینچ	سرجوش	۱۶,۲۴۷,۰۴۰		
۵۶۰۳۰۱۰۲۴	پرتونگاری از جوش لوله، شیر و اتصالات فولادی به قطر ۵۲ اینچ	سرجوش	۱۷,۰۳۹,۵۸۰		
۵۶۰۳۰۱۰۲۵	پرتونگاری از جوش لوله، شیر و اتصالات فولادی به قطر ۵۶ اینچ	سرجوش	۱۷,۹۱۳,۴۱۰		

	:	-1
() ()		-2
30		-3
		-4
SIS 055900		-5
		-6
		-7
10 C	1-7	
20 D	2-7	
		-8

فصل چهارم - زنگ زدایی و رنگ آمیزی					
شماره	شرح	واحد	بهای واحد ریال	مقدار	بهای کل (ریال)
۵۶۰۴۰۱۰۰۱	زنگ زدایی و پرایمر زنی لوله ۴ اینچ با زنگ نوع A یا B تا حد SA2½ با ماسه پاشی در کارگاه ثابت.	متر	۳۸۷,۳۰۰		
۵۶۰۴۰۱۰۰۲	زنگ زدایی و پرایمر زنی لوله ۶ اینچ با زنگ نوع A یا B تا حد SA2½ با ماسه پاشی در کارگاه ثابت.	متر	۵۵۶,۸۵۰		
۵۶۰۴۰۱۰۰۳	زنگ زدایی و پرایمر زنی لوله ۸ اینچ با زنگ نوع A یا B تا حد SA2½ با ماسه پاشی در کارگاه ثابت.	متر	۷۲۲,۱۲۰		
۵۶۰۴۰۱۰۰۴	زنگ زدایی و پرایمر زنی لوله ۱۰ اینچ با زنگ نوع A یا B تا حد SA2½ با ماسه پاشی در کارگاه ثابت.	متر	۸۷۳,۲۹۰		
۵۶۰۴۰۱۰۰۵	زنگ زدایی و پرایمر زنی لوله ۱۲ اینچ با زنگ نوع A یا B تا حد SA2½ با ماسه پاشی در کارگاه ثابت.	متر	۱,۰۳۵,۱۵۰		
۵۶۰۴۰۱۰۰۶	زنگ زدایی و پرایمر زنی لوله ۱۴ اینچ با زنگ نوع A یا B تا حد SA2½ با ماسه پاشی در کارگاه ثابت.	متر	۱,۲۰۴,۸۹۰		
۵۶۰۴۰۱۰۰۷	زنگ زدایی و پرایمر زنی لوله ۱۶ اینچ با زنگ نوع A یا B تا حد SA2½ با ماسه پاشی در کارگاه ثابت.	متر	۱,۳۷۱,۸۰۰		
۵۶۰۴۰۱۰۰۸	زنگ زدایی و پرایمر زنی لوله ۱۸ اینچ با زنگ نوع A یا B تا حد SA2½ با ماسه پاشی در کارگاه ثابت.	متر	۱,۵۲۵,۱۷۰		
۵۶۰۴۰۱۰۰۹	زنگ زدایی و پرایمر زنی لوله ۲۰ اینچ با زنگ نوع A یا B تا حد SA2½ با ماسه پاشی در کارگاه ثابت.	متر	۱,۷۴۶,۵۷۰		
۵۶۰۴۰۱۰۱۰	زنگ زدایی و پرایمر زنی لوله ۲۲ اینچ با زنگ نوع A یا B تا حد SA2½ با ماسه پاشی در کارگاه ثابت.	متر	۱,۹۱۱,۶۰۰		
۵۶۰۴۰۱۰۱۱	زنگ زدایی و پرایمر زنی لوله ۲۴ اینچ با زنگ نوع A یا B تا حد SA2½ با ماسه پاشی در کارگاه ثابت.	متر	۲,۰۷۰,۳۰۰		
۵۶۰۴۰۱۰۱۲	زنگ زدایی و پرایمر زنی لوله ۲۶ اینچ با زنگ نوع A یا B تا حد SA2½ با ماسه پاشی در کارگاه ثابت.	متر	۲,۲۴۴,۵۲۰		
۵۶۰۴۰۱۰۱۳	زنگ زدایی و پرایمر زنی لوله ۲۸ اینچ با زنگ نوع A یا B تا حد SA2½ با ماسه پاشی در کارگاه ثابت.	متر	۲,۴۰۹,۷۸۰		
۵۶۰۴۰۱۰۱۴	زنگ زدایی و پرایمر زنی لوله ۳۰ اینچ با زنگ نوع A یا B تا حد SA2½ با ماسه پاشی در کارگاه ثابت.	متر	۲,۵۷۰,۲۱۰		
۵۶۰۴۰۱۰۱۵	زنگ زدایی و پرایمر زنی لوله ۳۲ اینچ با زنگ نوع A یا B تا حد SA2½ با ماسه پاشی در کارگاه ثابت.	متر	۲,۷۳۵,۲۸۰		
۵۶۰۴۰۱۰۱۶	زنگ زدایی و پرایمر زنی لوله ۳۴ اینچ با زنگ نوع A یا B تا حد SA2½ با ماسه پاشی در کارگاه ثابت.	متر	۲,۸۸۴,۴۶۰		
۵۶۰۴۰۱۰۱۷	زنگ زدایی و پرایمر زنی لوله ۳۶ اینچ با زنگ نوع A یا B تا حد SA2½ با ماسه پاشی در کارگاه ثابت.	متر	۳,۰۲۹,۲۳۰		
۵۶۰۴۰۱۰۱۸	زنگ زدایی و پرایمر زنی لوله ۳۸ اینچ با زنگ نوع A یا B تا حد SA2½ با ماسه پاشی در کارگاه ثابت.	متر	۳,۱۶۵,۸۶۰		
۵۶۰۴۰۱۰۱۹	زنگ زدایی و پرایمر زنی لوله ۴۰ اینچ با زنگ نوع A یا B تا حد SA2½ با ماسه پاشی در کارگاه ثابت.	متر	۳,۳۱۴,۲۵۰		
۵۶۰۴۰۱۰۲۰	زنگ زدایی و پرایمر زنی لوله ۴۲ اینچ با زنگ نوع A یا B تا حد SA2½ با ماسه پاشی در کارگاه ثابت.	متر	۳,۴۷۶,۱۲۰		
۵۶۰۴۰۱۰۲۱	زنگ زدایی و پرایمر زنی لوله ۴۴ اینچ با زنگ نوع A یا B تا حد SA2½ با ماسه پاشی در کارگاه ثابت.	متر	۳,۶۵۳,۵۴۰		
۵۶۰۴۰۱۰۲۲	زنگ زدایی و پرایمر زنی لوله ۴۶ اینچ با زنگ نوع A یا B تا حد SA2½ با ماسه پاشی در کارگاه ثابت.	متر	۳,۸۱۶,۸۷۰		

فصل چهارم - زنگ زدایی و رنگ آمیزی					
شماره	شرح	واحد	بهای واحد ریال	مقدار	بهای کل (ریال)
۵۶۰۴۰۱۰۲۳	زنگ زدایی و پرایمر زنی لوله ۴۸ اینچ با زنگ نوع A یا B تا حد SA۲/۲ با ماسه پاشی در کارگاه ثابت.	متر	۳,۹۵۹,۸۲۰		
۵۶۰۴۰۱۰۲۴	زنگ زدایی و پرایمر زنی لوله ۵۲ اینچ با زنگ نوع A یا B تا حد SA۲/۲ با ماسه پاشی در کارگاه ثابت.	متر	۴,۳۱۷,۸۲۰		
۵۶۰۴۰۱۰۲۵	زنگ زدایی و پرایمر زنی لوله ۵۶ اینچ با زنگ نوع A یا B تا حد SA۲/۲ با ماسه پاشی در کارگاه ثابت.	متر	۴,۵۹۹,۵۶۰		
۵۶۰۴۰۲۰۰۱	زنگ زدایی و پرایمرزنی لوله ۴ اینچ با زنگ نوع A یا B تا حد SA۲/۲ با گریت مسباره در کارگاه ثابت.	متر	۴۰۸,۴۱۰		
۵۶۰۴۰۲۰۰۲	زنگ زدایی و پرایمرزنی لوله ۶ اینچ با زنگ نوع A یا B تا حد SA۲/۲ با گریت مسباره در کارگاه ثابت.	متر	۵۹۷,۷۵۰		
۵۶۰۴۰۲۰۰۳	زنگ زدایی و پرایمرزنی لوله ۸ اینچ با زنگ نوع A یا B تا حد SA۲/۲ با گریت مسباره در کارگاه ثابت.	متر	۷۵۹,۰۲۰		
۵۶۰۴۰۲۰۰۴	زنگ زدایی و پرایمرزنی لوله ۱۰ اینچ با زنگ نوع A یا B تا حد SA۲/۲ با گریت مسباره در کارگاه ثابت.	متر	۹۱۶,۳۶۰		
۵۶۰۴۰۲۰۰۵	زنگ زدایی و پرایمرزنی لوله ۱۲ اینچ با زنگ نوع A یا B تا حد SA۲/۲ با گریت مسباره در کارگاه ثابت.	متر	۱,۰۸۴,۳۲۰		
۵۶۰۴۰۲۰۰۶	زنگ زدایی و پرایمرزنی لوله ۱۴ اینچ با زنگ نوع A یا B تا حد SA۲/۲ با گریت مسباره در کارگاه ثابت.	متر	۱,۲۶۱,۰۸۰		
۵۶۰۴۰۲۰۰۷	زنگ زدایی و پرایمرزنی لوله ۱۶ اینچ با زنگ نوع A یا B تا حد SA۲/۲ با گریت مسباره در کارگاه ثابت.	متر	۱,۴۳۶,۷۳۰		
۵۶۰۴۰۲۰۰۸	زنگ زدایی و پرایمرزنی لوله ۱۸ اینچ با زنگ نوع A یا B تا حد SA۲/۲ با گریت مسباره در کارگاه ثابت.	متر	۱,۶۰۹,۱۳۰		
۵۶۰۴۰۲۰۰۹	زنگ زدایی و پرایمرزنی لوله ۲۰ اینچ با زنگ نوع A یا B تا حد SA۲/۲ با گریت مسباره در کارگاه ثابت.	متر	۱,۸۲۸,۵۶۰		
۵۶۰۴۰۲۰۱۰	زنگ زدایی و پرایمرزنی لوله ۲۲ اینچ با زنگ نوع A یا B تا حد SA۲/۲ با گریت مسباره در کارگاه ثابت.	متر	۲,۰۰۱,۴۱۰		
۵۶۰۴۰۲۰۱۱	زنگ زدایی و پرایمرزنی لوله ۲۴ اینچ با زنگ نوع A یا B تا حد SA۲/۲ با گریت مسباره در کارگاه ثابت.	متر	۲,۱۷۴,۵۰۰		
۵۶۰۴۰۲۰۱۲	زنگ زدایی و پرایمرزنی لوله ۲۶ اینچ با زنگ نوع A یا B تا حد SA۲/۲ با گریت مسباره در کارگاه ثابت.	متر	۲,۳۵۲,۵۳۰		
۵۶۰۴۰۲۰۱۳	زنگ زدایی و پرایمرزنی لوله ۲۸ اینچ با زنگ نوع A یا B تا حد SA۲/۲ با گریت مسباره در کارگاه ثابت.	متر	۲,۵۳۰,۰۸۰		
۵۶۰۴۰۲۰۱۴	زنگ زدایی و پرایمرزنی لوله ۳۰ اینچ با زنگ نوع A یا B تا حد SA۲/۲ با گریت مسباره در کارگاه ثابت.	متر	۲,۶۹۹,۸۹۰		
۵۶۰۴۰۲۰۱۵	زنگ زدایی و پرایمرزنی لوله ۳۲ اینچ با زنگ نوع A یا B تا حد SA۲/۲ با گریت مسباره در کارگاه ثابت.	متر	۲,۸۷۳,۴۵۰		
۵۶۰۴۰۲۰۱۶	زنگ زدایی و پرایمرزنی لوله ۳۴ اینچ با زنگ نوع A یا B تا حد SA۲/۲ با گریت مسباره در کارگاه ثابت.	متر	۳,۰۲۴,۶۹۰		
۵۶۰۴۰۲۰۱۷	زنگ زدایی و پرایمرزنی لوله ۳۶ اینچ با زنگ نوع A یا B تا حد SA۲/۲ با گریت مسباره در کارگاه ثابت.	متر	۳,۱۶۷,۵۹۰		
۵۶۰۴۰۲۰۱۸	زنگ زدایی و پرایمرزنی لوله ۳۸ اینچ با زنگ نوع A یا B تا حد SA۲/۲ با گریت مسباره در کارگاه ثابت.	متر	۳,۲۹۷,۴۰۰		
۵۶۰۴۰۲۰۱۹	زنگ زدایی و پرایمرزنی لوله ۴۰ اینچ با زنگ نوع A یا B تا حد SA۲/۲ با گریت مسباره در کارگاه ثابت.	متر	۳,۴۶۷,۹۶۰		

فصل چهارم - زنگ زدایی و رنگ آمیزی					
شماره	شرح	واحد	بهای واحد ریال	مقدار	بهای کل (ریال)
۵۶۰۴۰۲۰۲۰	زنگ زدایی و پرایمرزنی لوله ۴۲ اینچ با زنگ نوع A یا B تا حد SA۲/۲ با گریت مسبانه در کارگاه ثابت.	متر	۳,۶۲۴,۱۷۰		
۵۶۰۴۰۲۰۲۱	زنگ زدایی و پرایمرزنی لوله ۴۴ اینچ با زنگ نوع A یا B تا حد SA۲/۲ با گریت مسبانه در کارگاه ثابت.	متر	۳,۸۳۱,۲۷۰		
۵۶۰۴۰۲۰۲۲	زنگ زدایی و پرایمرزنی لوله ۴۶ اینچ با زنگ نوع A یا B تا حد SA۲/۲ با گریت مسبانه در کارگاه ثابت.	متر	۳,۹۸۳,۰۰۰		
۵۶۰۴۰۲۰۲۳	زنگ زدایی و پرایمرزنی لوله ۴۸ اینچ با زنگ نوع A یا B تا حد SA۲/۲ با گریت مسبانه در کارگاه ثابت.	متر	۴,۱۴۷,۲۵۰		
۵۶۰۴۰۲۰۲۴	زنگ زدایی و پرایمرزنی لوله ۵۲ اینچ با زنگ نوع A یا B تا حد SA۲/۲ با گریت مسبانه در کارگاه ثابت.	متر	۴,۵۲۰,۰۴۰		
۵۶۰۴۰۲۰۲۵	زنگ زدایی و پرایمرزنی لوله ۵۶ اینچ با زنگ نوع A یا B تا حد SA۲/۲ با گریت مسبانه در کارگاه ثابت.	متر	۴,۷۸۹,۰۹۰		
۵۶۰۴۰۳۰۰۱	اجرای یک لایه پرایمر یا ضد زنگ روی قطر ۴ اینچ.	متر	۸۶,۲۴۰		
۵۶۰۴۰۳۰۰۲	اجرای یک لایه پرایمر یا ضد زنگ روی قطر ۶ اینچ.	متر	۱۲۶,۶۶۰		
۵۶۰۴۰۳۰۰۳	اجرای یک لایه پرایمر یا ضد زنگ روی قطر ۸ اینچ.	متر	۱۶۹,۷۸۰		
۵۶۰۴۰۳۰۰۴	اجرای یک لایه پرایمر یا ضد زنگ روی قطر ۱۰ اینچ.	متر	۲۱۲,۹۰۰		
۵۶۰۴۰۳۰۰۵	اجرای یک لایه پرایمر یا ضد زنگ روی قطر ۱۲ اینچ.	متر	۲۵۶,۰۱۰		
۵۶۰۴۰۳۰۰۶	اجرای یک لایه پرایمر یا ضد زنگ روی قطر ۱۴ اینچ.	متر	۲۹۹,۱۳۰		
۵۶۰۴۰۳۰۰۷	اجرای یک لایه پرایمر یا ضد زنگ روی قطر ۱۶ اینچ.	متر	۳۴۲,۲۵۰		
۵۶۰۴۰۳۰۰۸	اجرای یک لایه پرایمر یا ضد زنگ روی قطر ۱۸ اینچ.	متر	۳۸۲,۶۷۰		
۵۶۰۴۰۳۰۰۹	اجرای یک لایه پرایمر یا ضد زنگ روی قطر ۲۰ اینچ.	متر	۴۲۵,۷۹۰		
۵۶۰۴۰۳۰۱۰	اجرای یک لایه پرایمر یا ضد زنگ روی قطر ۲۲ اینچ.	متر	۴۶۸,۹۱۰		
۵۶۰۴۰۳۰۱۱	اجرای یک لایه پرایمر یا ضد زنگ روی قطر ۲۴ اینچ.	متر	۵۱۲,۰۲۰		
۵۶۰۴۰۳۰۱۲	اجرای یک لایه پرایمر یا ضد زنگ روی قطر ۲۶ اینچ.	متر	۵۵۲,۴۵۰		
۵۶۰۴۰۳۰۱۳	اجرای یک لایه پرایمر یا ضد زنگ روی قطر ۲۸ اینچ.	متر	۵۹۵,۵۷۰		
۵۶۰۴۰۳۰۱۴	اجرای یک لایه پرایمر یا ضد زنگ روی قطر ۳۰ اینچ.	متر	۶۳۸,۶۹۰		
۵۶۰۴۰۳۰۱۵	اجرای یک لایه پرایمر یا ضد زنگ روی قطر ۳۲ اینچ.	متر	۶۸۱,۸۰۰		
۵۶۰۴۰۳۰۱۶	اجرای یک لایه پرایمر یا ضد زنگ روی قطر ۳۴ اینچ.	متر	۷۲۲,۲۳۰		
۵۶۰۴۰۳۰۱۷	اجرای یک لایه پرایمر یا ضد زنگ روی قطر ۳۶ اینچ.	متر	۷۶۵,۳۵۰		
۵۶۰۴۰۳۰۱۸	اجرای یک لایه پرایمر یا ضد زنگ روی قطر ۳۸ اینچ.	متر	۸۰۸,۴۶۰		
۵۶۰۴۰۳۰۱۹	اجرای یک لایه پرایمر یا ضد زنگ روی قطر ۴۰ اینچ.	متر	۸۵۱,۵۸۰		
۵۶۰۴۰۳۰۲۰	اجرای یک لایه پرایمر یا ضد زنگ روی قطر ۴۲ اینچ.	متر	۸۹۴,۷۰۰		
۵۶۰۴۰۳۰۲۱	اجرای یک لایه پرایمر یا ضد زنگ روی قطر ۴۴ اینچ.	متر	۹۳۵,۱۲۰		
۵۶۰۴۰۳۰۲۲	اجرای یک لایه پرایمر یا ضد زنگ روی قطر ۴۶ اینچ.	متر	۹۷۸,۲۴۰		
۵۶۰۴۰۳۰۲۳	اجرای یک لایه پرایمر یا ضد زنگ روی قطر ۴۸ اینچ.	متر	۱,۰۲۱,۳۶۰		
۵۶۰۴۰۳۰۲۴	اجرای یک لایه پرایمر یا ضد زنگ روی قطر ۵۲ اینچ.	متر	۱,۱۰۷,۶۰۰		
۵۶۰۴۰۳۰۲۵	اجرای یک لایه پرایمر یا ضد زنگ روی قطر ۵۶ اینچ.	متر	۱,۱۹۱,۱۴۰		
۵۶۰۴۰۴۰۰۱	اجرای یک لایه ضد زنگ و دو لایه رنگ آلومینیوم روی لوله به قطر ۴ اینچ	متر	۲۸۷,۴۵۰		
۵۶۰۴۰۴۰۰۲	اجرای یک لایه ضد زنگ و دو لایه رنگ آلومینیوم روی لوله به قطر ۶ اینچ	متر	۴۲۲,۲۰۰		
۵۶۰۴۰۴۰۰۳	اجرای یک لایه ضد زنگ و دو لایه رنگ آلومینیوم روی لوله به قطر ۸ اینچ	متر	۵۶۵,۹۲۰		

فصل چهارم - زنگ زدایی و رنگ آمیزی					
شماره	شرح	واحد	بهای واحد ریال	مقدار	بهای کل (ریال)
۵۶۰۴۰۴۰۰۴	اجرای یک لایه ضدزنگ و دو لایه رنگ آلومینیوم روی لوله به قطر ۱۱۰ اینچ	متر	۷۰۹,۶۵۰		
۵۶۰۴۰۴۰۰۵	اجرای یک لایه ضدزنگ و دو لایه رنگ آلومینیوم روی لوله به قطر ۱۱۲ اینچ	متر	۸۵۳,۳۸۰		
۵۶۰۴۰۴۰۰۶	اجرای یک لایه ضدزنگ و دو لایه رنگ آلومینیوم روی لوله به قطر ۱۱۴ اینچ	متر	۹۹۷,۱۱۰		
۵۶۰۴۰۴۰۰۷	اجرای یک لایه ضدزنگ و دو لایه رنگ آلومینیوم روی لوله به قطر ۱۱۶ اینچ	متر	۱,۱۴۰,۸۳۰		
۵۶۰۴۰۴۰۰۸	اجرای یک لایه ضدزنگ و دو لایه رنگ آلومینیوم روی لوله به قطر ۱۱۸ اینچ	متر	۱,۲۷۵,۵۸۰		
۵۶۰۴۰۴۰۰۹	اجرای یک لایه ضدزنگ و دو لایه رنگ آلومینیوم روی لوله به قطر ۱۲۰ اینچ	متر	۱,۴۱۹,۳۰۰		
۵۶۰۴۰۴۰۱۰	اجرای یک لایه ضدزنگ و دو لایه رنگ آلومینیوم روی لوله به قطر ۱۲۲ اینچ	متر	۱,۵۶۳,۰۳۰		
۵۶۰۴۰۴۰۱۱	اجرای یک لایه ضدزنگ و دو لایه رنگ آلومینیوم روی لوله به قطر ۱۲۴ اینچ	متر	۱,۷۰۶,۷۶۰		
۵۶۰۴۰۴۰۱۲	اجرای یک لایه ضدزنگ و دو لایه رنگ آلومینیوم روی لوله به قطر ۱۲۶ اینچ	متر	۱,۸۴۱,۵۰۰		
۵۶۰۴۰۴۰۱۳	اجرای یک لایه ضدزنگ و دو لایه رنگ آلومینیوم روی لوله به قطر ۱۲۸ اینچ	متر	۱,۹۸۵,۲۳۰		
۵۶۰۴۰۴۰۱۴	اجرای یک لایه ضدزنگ و دو لایه رنگ آلومینیوم روی لوله به قطر ۱۳۰ اینچ	متر	۲,۱۲۸,۹۶۰		
۵۶۰۴۰۴۰۱۵	اجرای یک لایه ضدزنگ و دو لایه رنگ آلومینیوم روی لوله به قطر ۱۳۲ اینچ	متر	۲,۲۷۲,۶۸۰		
۵۶۰۴۰۴۰۱۶	اجرای یک لایه ضدزنگ و دو لایه رنگ آلومینیوم روی لوله به قطر ۱۳۴ اینچ	متر	۲,۴۰۷,۴۳۰		
۵۶۰۴۰۴۰۱۷	اجرای یک لایه ضدزنگ و دو لایه رنگ آلومینیوم روی لوله به قطر ۱۳۶ اینچ	متر	۲,۵۵۱,۱۵۰		
۵۶۰۴۰۴۰۱۸	اجرای یک لایه ضدزنگ و دو لایه رنگ آلومینیوم روی لوله به قطر ۱۳۸ اینچ	متر	۲,۶۹۴,۸۸۰		
۵۶۰۴۰۴۰۱۹	اجرای یک لایه ضدزنگ و دو لایه رنگ آلومینیوم روی لوله به قطر ۱۴۰ اینچ	متر	۲,۸۳۸,۶۱۰		
۵۶۰۴۰۴۰۲۰	اجرای یک لایه ضدزنگ و دو لایه رنگ آلومینیوم روی لوله به قطر ۱۴۲ اینچ	متر	۲,۹۸۲,۳۳۰		
۵۶۰۴۰۴۰۲۱	اجرای یک لایه ضدزنگ و دو لایه رنگ آلومینیوم روی لوله به قطر ۱۴۴ اینچ	متر	۳,۱۱۷,۰۸۰		
۵۶۰۴۰۴۰۲۲	اجرای یک لایه ضدزنگ و دو لایه رنگ آلومینیوم روی لوله به قطر ۱۴۶ اینچ	متر	۳,۲۶۰,۸۰۰		
۵۶۰۴۰۴۰۲۳	اجرای یک لایه ضدزنگ و دو لایه رنگ آلومینیوم روی لوله به قطر ۱۴۸ اینچ	متر	۳,۴۰۴,۵۳۰		
۵۶۰۴۰۴۰۲۴	اجرای یک لایه ضدزنگ و دو لایه رنگ آلومینیوم روی لوله به قطر ۱۵۲ اینچ	متر	۳,۶۹۱,۹۹۰		
۵۶۰۴۰۴۰۲۵	اجرای یک لایه ضدزنگ و دو لایه رنگ آلومینیوم روی لوله به قطر ۱۵۶ اینچ	متر	۳,۹۷۰,۴۶۰		

					:
					-1
					-2
					-3
		ANSI	600		-4
		API	1500	10 900	1-4
		API	3000	15 1500	2-4
		API	5000	30 2500	3-4
20	(Otis)				1-5
25	Control				2-5
10	Orifice				3-5
20	Insulator Flange				4-5
10	Blind				5-5
				Hot Tap Machine	-6
					-7

فصل پنجم - نصب شیرآلات و اتصالات

شماره	شرح	واحد	بهای واحد ریال	مقدار	بهای کل (ریال)
۵۶۰۵۰۱۰۰۱	نصب شیر ۱ اینچ تا کلاس ۶۰۰ در هر نقطه از طول خط لوله	عدد	۴,۶۴۱,۳۸۰		
۵۶۰۵۰۱۰۰۲	نصب شیر ۲ اینچ تا کلاس ۶۰۰ در هر نقطه از طول خط لوله	عدد	۶,۴۹۷,۹۳۰		
۵۶۰۵۰۱۰۰۳	نصب شیر ۳ اینچ تا کلاس ۶۰۰ در هر نقطه از طول خط لوله	عدد	۹,۷۴۶,۹۰۰		
۵۶۰۵۰۱۰۰۴	نصب شیر ۴ اینچ تا کلاس ۶۰۰ در هر نقطه از طول خط لوله	عدد	۱۲,۳۳۴,۹۷۰		
۵۶۰۵۰۱۰۰۵	نصب شیر ۶ اینچ تا کلاس ۶۰۰ در هر نقطه از طول خط لوله	عدد	۱۵,۴۱۸,۷۱۰		
۵۶۰۵۰۱۰۰۶	نصب شیر ۸ اینچ تا کلاس ۶۰۰ در هر نقطه از طول خط لوله	عدد	۱۸,۶۸۹,۳۵۰		
۵۶۰۵۰۱۰۰۷	نصب شیر ۱۰ اینچ تا کلاس ۶۰۰ در هر نقطه از طول خط لوله	عدد	۲۲,۶۷۳,۴۰۰		
۵۶۰۵۰۱۰۰۸	نصب شیر ۱۲ اینچ تا کلاس ۶۰۰ در هر نقطه از طول خط لوله	عدد	۳۴,۵۴۶,۹۴۰		
۵۶۰۵۰۱۰۰۹	نصب شیر ۱۴ اینچ تا کلاس ۶۰۰ در هر نقطه از طول خط لوله	عدد	۴۰,۳۰۸,۲۶۰		
۵۶۰۵۰۱۰۱۰	نصب شیر ۱۶ اینچ تا کلاس ۶۰۰ در هر نقطه از طول خط لوله	عدد	۴۶,۵۰۹,۵۳۰		
۵۶۰۵۰۱۰۱۱	نصب شیر ۱۸ اینچ تا کلاس ۶۰۰ در هر نقطه از طول خط لوله	عدد	۵۲,۵۷۵,۹۹۰		
۵۶۰۵۰۱۰۱۲	نصب شیر ۲۰ اینچ تا کلاس ۶۰۰ در هر نقطه از طول خط لوله	عدد	۵۷,۵۸۳,۳۳۰		
۵۶۰۵۰۱۰۱۳	نصب شیر ۲۲ اینچ تا کلاس ۶۰۰ در هر نقطه از طول خط لوله	عدد	۷۱,۷۹۹,۰۹۰		
۵۶۰۵۰۱۰۱۴	نصب شیر ۲۴ اینچ تا کلاس ۶۰۰ در هر نقطه از طول خط لوله	عدد	۷۵,۵۷۷,۹۸۰		
۵۶۰۵۰۱۰۱۵	نصب شیر ۲۶ اینچ تا کلاس ۶۰۰ در هر نقطه از طول خط لوله	عدد	۸۴,۸۵۳,۹۶۰		
۵۶۰۵۰۱۰۱۶	نصب شیر ۲۸ اینچ تا کلاس ۶۰۰ در هر نقطه از طول خط لوله	عدد	۹۴,۷۱۸,۴۱۰		
۵۶۰۵۰۱۰۱۷	نصب شیر ۳۰ اینچ تا کلاس ۶۰۰ در هر نقطه از طول خط لوله	عدد	۱۰۰,۸۱۱,۴۱۰		
۵۶۰۵۰۱۰۱۸	نصب شیر ۳۲ اینچ تا کلاس ۶۰۰ در هر نقطه از طول خط لوله	عدد	۱۰۷,۷۴۲,۲۰۰		
۵۶۰۵۰۱۰۱۹	نصب شیر ۳۴ اینچ تا کلاس ۶۰۰ در هر نقطه از طول خط لوله	عدد	۱۱۵,۶۹۶,۳۲۰		
۵۶۰۵۰۱۰۲۰	نصب شیر ۳۶ اینچ تا کلاس ۶۰۰ در هر نقطه از طول خط لوله	عدد	۱۲۴,۹۱۸,۴۹۰		
۵۶۰۵۰۱۰۲۱	نصب شیر ۳۸ اینچ تا کلاس ۶۰۰ در هر نقطه از طول خط لوله	عدد	۱۴۳,۶۱۵,۳۲۰		
۵۶۰۵۰۱۰۲۲	نصب شیر ۴۰ اینچ تا کلاس ۶۰۰ در هر نقطه از طول خط لوله	عدد	۱۵۴,۵۶۳,۵۱۰		
۵۶۰۵۰۱۰۲۳	نصب شیر ۴۲ اینچ تا کلاس ۶۰۰ در هر نقطه از طول خط لوله	عدد	۱۶۶,۸۸۳,۷۹۰		
۵۶۰۵۰۱۰۲۴	نصب شیر ۴۴ اینچ تا کلاس ۶۰۰ در هر نقطه از طول خط لوله	عدد	۱۸۱,۳۳۸,۲۹۰		
۵۶۰۵۰۱۰۲۵	نصب شیر ۴۶ اینچ تا کلاس ۶۰۰ در هر نقطه از طول خط لوله	عدد	۱۹۵,۱۶۹,۱۸۰		
۵۶۰۵۰۱۰۲۶	نصب شیر ۴۸ اینچ تا کلاس ۶۰۰ در هر نقطه از طول خط لوله	عدد	۲۰۶,۵۱۳,۷۴۰		
۵۶۰۵۰۱۰۲۷	نصب شیر ۵۲ اینچ تا کلاس ۶۰۰ در هر نقطه از طول خط لوله	عدد	۲۲۶,۰۹۶,۹۴۰		
۵۶۰۵۰۱۰۲۸	نصب شیر ۵۶ اینچ تا کلاس ۶۰۰ در هر نقطه از طول خط لوله	عدد	۲۳۸,۴۲۹,۵۰۰		
۵۶۰۵۰۲۰۰۱	اتصال یک جفت فلنج ۱ اینچ تا کلاس ۶۰۰ به یکدیگر در هر نقطه از خط لوله	جفت	۱,۲۷۳,۲۳۰		
۵۶۰۵۰۲۰۰۲	اتصال یک جفت فلنج ۲ اینچ تا کلاس ۶۰۰ به یکدیگر در هر نقطه از خط لوله	جفت	۲,۱۸۲,۶۸۰		
۵۶۰۵۰۲۰۰۳	اتصال یک جفت فلنج ۳ اینچ تا کلاس ۶۰۰ به یکدیگر در هر نقطه از خط لوله	جفت	۳,۳۹۵,۲۸۰		
۵۶۰۵۰۲۰۰۴	اتصال یک جفت فلنج ۴ اینچ تا کلاس ۶۰۰ به یکدیگر در هر نقطه از خط لوله	جفت	۴,۳۶۵,۳۷۰		
۵۶۰۵۰۲۰۰۵	اتصال یک جفت فلنج ۶ اینچ تا کلاس ۶۰۰ به یکدیگر در هر نقطه از خط لوله	جفت	۵,۰۳۶,۷۹۰		
۵۶۰۵۰۲۰۰۶	اتصال یک جفت فلنج ۸ اینچ تا کلاس ۶۰۰ به یکدیگر در هر نقطه از خط لوله	جفت	۶,۱۵۶,۰۷۰		
۵۶۰۵۰۲۰۰۷	اتصال یک جفت فلنج ۱۰ اینچ تا کلاس ۶۰۰ به یکدیگر در هر نقطه از خط لوله	جفت	۷,۳۸۷,۲۸۰		
۵۶۰۵۰۲۰۰۸	اتصال یک جفت فلنج ۱۲ اینچ تا کلاس ۶۰۰ به یکدیگر در هر نقطه از خط لوله	جفت	۸,۷۷۰,۳۹۰		
۵۶۰۵۰۲۰۰۹	اتصال یک جفت فلنج ۱۴ اینچ تا کلاس ۶۰۰ به یکدیگر در هر نقطه از خط لوله	جفت	۱۰,۰۲۳,۳۱۰		
۵۶۰۵۰۲۰۱۰	اتصال یک جفت فلنج ۱۶ اینچ تا کلاس ۶۰۰ به یکدیگر در هر نقطه از خط لوله	جفت	۱۱,۶۹۳,۸۶۰		

فصل پنجم - نصب شیرآلات و اتصالات

شماره	شرح	واحد	بهای واحد ریال	مقدار	بهای کل (ریال)
۵۶۰۵۰۲۰۱۱	اتصال یک جفت فلنج ۱۸ اینچ تا کلاس ۶۰۰ به یکدیگر در هر نقطه از خط لوله	جفت	۱۳,۱۵۵,۵۹۰		
۵۶۰۵۰۲۰۱۲	اتصال یک جفت فلنج ۲۰ اینچ تا کلاس ۶۰۰ به یکدیگر در هر نقطه از خط لوله	جفت	۱۴,۶۱۷,۳۲۰		
۵۶۰۵۰۲۰۱۳	اتصال یک جفت فلنج ۲۲ اینچ تا کلاس ۶۰۰ به یکدیگر در هر نقطه از خط لوله	جفت	۱۵,۶۳۴,۱۲۰		
۵۶۰۵۰۲۰۱۴	اتصال یک جفت فلنج ۲۴ اینچ تا کلاس ۶۰۰ به یکدیگر در هر نقطه از خط لوله	جفت	۱۶,۵۱۴,۹۲۰		
۵۶۰۵۰۲۰۱۵	اتصال یک جفت فلنج ۲۶ اینچ تا کلاس ۶۰۰ به یکدیگر در هر نقطه از خط لوله	جفت	۱۸,۰۳۹,۳۷۰		
۵۶۰۵۰۲۰۱۶	اتصال یک جفت فلنج ۲۸ اینچ تا کلاس ۶۰۰ به یکدیگر در هر نقطه از خط لوله	جفت	۱۸,۹۱۲,۲۵۰		
۵۶۰۵۰۲۰۱۷	اتصال یک جفت فلنج ۳۰ اینچ تا کلاس ۶۰۰ به یکدیگر در هر نقطه از خط لوله	جفت	۲۰,۴۷۲,۸۱۰		
۵۶۰۵۰۲۰۱۸	اتصال یک جفت فلنج ۳۲ اینچ تا کلاس ۶۰۰ به یکدیگر در هر نقطه از خط لوله	جفت	۲۱,۷۷۲,۶۷۰		
۵۶۰۵۰۲۰۱۹	اتصال یک جفت فلنج ۳۴ اینچ تا کلاس ۶۰۰ به یکدیگر در هر نقطه از خط لوله	جفت	۲۳,۲۴۸,۷۸۰		
۵۶۰۵۰۲۰۲۰	اتصال یک جفت فلنج ۳۶ اینچ تا کلاس ۶۰۰ به یکدیگر در هر نقطه از خط لوله	جفت	۲۴,۹۳۹,۶۰۰		
۵۶۰۵۰۲۰۲۱	اتصال یک جفت فلنج ۳۸ اینچ تا کلاس ۶۰۰ به یکدیگر در هر نقطه از خط لوله	جفت	۲۸,۵۷۶,۶۳۰		
۵۶۰۵۰۲۰۲۲	اتصال یک جفت فلنج ۴۰ اینچ تا کلاس ۶۰۰ به یکدیگر در هر نقطه از خط لوله	جفت	۳۱,۱۷۴,۵۰۰		
۵۶۰۵۰۲۰۲۳	اتصال یک جفت فلنج ۴۲ اینچ تا کلاس ۶۰۰ به یکدیگر در هر نقطه از خط لوله	جفت	۳۳,۲۴۶,۴۸۰		
۵۶۰۵۰۲۰۲۴	اتصال یک جفت فلنج ۴۴ اینچ تا کلاس ۶۰۰ به یکدیگر در هر نقطه از خط لوله	جفت	۳۶,۵۷۱,۱۳۰		
۵۶۰۵۰۲۰۲۵	اتصال یک جفت فلنج ۴۶ اینچ تا کلاس ۶۰۰ به یکدیگر در هر نقطه از خط لوله	جفت	۳۹,۵۳۶,۳۵۰		
۵۶۰۵۰۲۰۲۶	اتصال یک جفت فلنج ۴۸ اینچ تا کلاس ۶۰۰ به یکدیگر در هر نقطه از خط لوله	جفت	۴۱,۷۹۵,۵۷۰		
۵۶۰۵۰۲۰۲۷	اتصال یک جفت فلنج ۵۲ اینچ تا کلاس ۶۰۰ به یکدیگر در هر نقطه از خط لوله	جفت	۴۵,۷۱۳,۹۱۰		
۵۶۰۵۰۲۰۲۸	اتصال یک جفت فلنج ۵۶ اینچ تا کلاس ۶۰۰ به یکدیگر در هر نقطه از خط لوله	جفت	۴۸,۷۶۱,۵۰۰		
۵۶۰۵۰۳۰۰۱	اتصال گرم (HOT TAP) خط لوله ۴ اینچ به لوله اصلی حاوی جریان (با هر قطر) با استفاده از ولدولت (WELDOLET) شامل جوش ولدولت روی لوله اصلی، جوش فلنج ۴ اینچ کلاس ۱۵۰ انجام آزمایش هیدرواستاتیک، نصب شیر دروازه ای ۴ اینچ کلاس ۱۵۰، سوراخ کردن لوله اصلی با ماشین سوراخ کن (HOT TAP MACHINE) و کور کردن شیر از خاتمه عملیات	عدد	۱۰۵,۳۶۵,۹۳۰		
۵۶۰۵۰۳۰۰۲	اتصال گرم (HOT TAP) خط لوله ۶ اینچ به لوله اصلی حاوی جریان (با هر قطر) با استفاده از ولدولت (WELDOLET) شامل جوش ولدولت روی لوله اصلی، جوش فلنج ۶ اینچ کلاس ۱۵۰ انجام آزمایش هیدرواستاتیک، نصب شیر دروازه ای ۶ اینچ کلاس ۱۵۰، سوراخ کردن لوله اصلی با ماشین سوراخ کن (HOT TAP CHINE) و کور کردن شیر پس از خاتمه عملیات	عدد	۱۴۰,۴۸۷,۹۱۰		
۵۶۰۵۰۳۰۰۳	اتصال گرم (HOT TAP) خط لوله ۸ اینچ به لوله اصلی حاوی جریان (با هر قطر) با استفاده از ولدولت (WELDOLET) شامل جوش ولدولت روی لوله اصلی، جوش فلنج ۸ اینچ کلاس ۱۵۰ انجام آزمایش هیدرواستاتیک، نصب شیر دروازه ای ۸ اینچ کلاس ۱۵۰، سوراخ کردن لوله اصلی با ماشین سوراخ کن (HOT TAP CHINE) و کور کردن شیر پس از خاتمه عملیات	عدد	۱۷۵,۶۰۹,۸۸۰		
۵۶۰۵۰۳۰۰۴	اتصال گرم (HOT TAP) خط لوله ۱۰ اینچ به لوله اصلی حاوی جریان (با هر قطر) با استفاده از ولدولت (WELDOLET) شامل جوش ولدولت روی لوله اصلی، جوش فلنج ۱۰ اینچ کلاس ۱۵۰ انجام آزمایش هیدرواستاتیک، نصب شیر دروازه ای ۱۰ اینچ کلاس ۱۵۰، سوراخ کردن لوله اصلی با ماشین سوراخ کن (HOT TAP CHINE) و کور کردن شیر پس از خاتمه عملیات	عدد	۲۱۰,۷۳۱,۸۶۰		
۵۶۰۵۰۳۰۰۵	اتصال گرم (HOT TAP) خط لوله ۱۲ اینچ به لوله اصلی حاوی جریان (با هر قطر) با استفاده از ولدولت (WELDOLET) شامل جوش ولدولت روی لوله اصلی، جوش فلنج ۱۲ اینچ کلاس ۱۵۰ انجام آزمایش هیدرواستاتیک، نصب شیر دروازه ای ۱۲ اینچ کلاس ۱۵۰، سوراخ کردن لوله اصلی با ماشین سوراخ کن (HOT TAP CHINE) و کور کردن شیر پس از خاتمه عملیات	عدد	۲۶۷,۱۲۹,۶۱۰		

فصل پنجم - نصب شیرآلات و اتصالات

شماره	شرح	واحد	بهای واحد ریال	مقدار	بهای کل (ریال)
۵۶۰۵۰۴۰۰۱	اتصال گرم (HOT TAP) خط لوله به قطر ۴ اینچ به لوله اصلی با استفاده از تی دو تکه (SPLIT TEE) شامل جوش تی روی لوله اصلی، جوش فلنج، نصب شیر، نصب ماشین (HOT TAP) و آزمایش به طور کامل.	عدد	۱۳۵,۳۹۱,۱۷۰		
۵۶۰۵۰۴۰۰۲	اتصال گرم (HOT TAP) خط لوله به قطر ۶ اینچ به لوله اصلی با استفاده از تی دو تکه (SPLIT TEE) شامل جوش تی روی لوله اصلی، جوش فلنج، نصب شیر، نصب ماشین (HOT TAP) و آزمایش به طور کامل.	عدد	۱۷۲,۹۹۹,۸۳۰		
۵۶۰۵۰۴۰۰۳	اتصال گرم (HOT TAP) خط لوله به قطر ۸ اینچ به لوله اصلی با استفاده از تی دو تکه (SPLIT TEE) شامل جوش تی روی لوله اصلی، جوش فلنج، نصب شیر، نصب ماشین (HOT TAP) و آزمایش به طور کامل.	عدد	۲۱۸,۱۳۰,۲۲۰		
۵۶۰۵۰۴۰۰۴	اتصال گرم (HOT TAP) خط لوله به قطر ۱۰ اینچ به لوله اصلی با استفاده از تی دو تکه (SPLIT TEE) شامل جوش تی روی لوله اصلی، جوش فلنج، نصب شیر، نصب ماشین (HOT TAP) و آزمایش به طور کامل.	عدد	۲۶۴,۴۸۹,۱۸۰		
۵۶۰۵۰۴۰۰۵	اتصال گرم (HOT TAP) خط لوله به قطر ۱۲ اینچ به لوله اصلی با استفاده از تی دو تکه (SPLIT TEE) شامل جوش تی روی لوله اصلی، جوش فلنج، نصب شیر، نصب ماشین (HOT TAP) و آزمایش به طور کامل.	عدد	۳۲۴,۹۷۹,۱۸۰		
۵۶۰۵۰۴۰۰۶	اتصال گرم (HOT TAP) خط لوله به قطر ۱۴ اینچ به لوله اصلی با استفاده از تی دو تکه (SPLIT TEE) شامل جوش تی روی لوله اصلی، جوش فلنج، نصب شیر، نصب ماشین (HOT TAP) و آزمایش به طور کامل.	عدد	۳۴۹,۳۵۲,۶۲۰		
۵۶۰۵۰۴۰۰۷	اتصال گرم (HOT TAP) خط لوله به قطر ۱۶ اینچ به لوله اصلی با استفاده از تی دو تکه (SPLIT TEE) شامل جوش تی روی لوله اصلی، جوش فلنج، نصب شیر، نصب ماشین (HOT TAP) و آزمایش به طور کامل.	عدد	۳۸۵,۵۶۴,۶۹۰		
۵۶۰۵۰۴۰۰۸	اتصال گرم (HOT TAP) خط لوله به قطر ۱۸ اینچ به لوله اصلی با استفاده از تی دو تکه (SPLIT TEE) شامل جوش تی روی لوله اصلی، جوش فلنج، نصب شیر، نصب ماشین (HOT TAP) و آزمایش به طور کامل.	عدد	۴۱۰,۷۱۰,۲۲۰		
۵۶۰۵۰۴۰۰۹	اتصال گرم (HOT TAP) خط لوله به قطر ۲۰ اینچ به لوله اصلی با استفاده از تی دو تکه (SPLIT TEE) شامل جوش تی روی لوله اصلی، جوش فلنج، نصب شیر، نصب ماشین (HOT TAP) و آزمایش به طور کامل.	عدد	۴۳۵,۸۵۵,۷۴۰		

										:
									(MAIN SPREAD)	-1
560601001		50								-2
					560602007	560602001	560601007			-3
)					(-4
										-5
										-6
										-7
						38				-8
								(S. BEND)		-9
										-10
										-11
	4	38			560602007	560602001				1-11
		4	12		560601007	560601001				2-11
				5						-12

فصل ششم - عبور از مانع

شماره	شرح	واحد	بهای واحد ریال	مقدار	بهای کل (ریال)
۵۶۰۶۰۱۰۰۱	بخش اول اجرای عملیات تقاطع خط لوله ۴ اینچ با جاده و راه آهن شامل استقرار دستگاه حفاری افقی ، سوراخ کردن جاده یا زیر راه آهن به طول ۱۲ متر و کارگذاری غلاف ۸ اینچ .	یک قلم	۷۱۹,۹۷۶,۵۵۰		
۵۶۰۶۰۱۰۰۲	بخش اول اجرای عملیات تقاطع خط لوله ۶ اینچ با جاده و راه آهن شامل استقرار دستگاه حفاری افقی ، سوراخ کردن جاده یا زیر راه آهن به طول ۱۲ متر ،عایق کاری و کارگذاری غلاف ۱۰ اینچ .	یک قلم	۷۷۹,۹۷۴,۵۹۰		
۵۶۰۶۰۱۰۰۳	بخش اول اجرای عملیات تقاطع خط لوله ۸ اینچ با جاده و راه آهن شامل استقرار دستگاه حفاری افقی ، سوراخ کردن جاده یا زیر راه آهن به طول ۱۲ متر ،عایق کاری و کارگذاری غلاف ۱۲ اینچ .	یک قلم	۸۲۸,۲۶۳,۰۹۰		
۵۶۰۶۰۱۰۰۴	بخش اول اجرای عملیات تقاطع خط لوله ۱۰ اینچ با جاده و راه آهن شامل استقرار دستگاه حفاری افقی ، سوراخ کردن جاده یا زیر راه آهن به طول ۱۲ متر،عایق کاری و کارگذاری غلاف ۱۴ اینچ.	یک قلم	۸۹۹,۹۷۰,۶۸۰		
۵۶۰۶۰۱۰۰۵	بخش اول اجرای عملیات تقاطع خط لوله ۱۲ اینچ با جاده و راه آهن شامل استقرار دستگاه حفاری افقی ، سوراخ کردن جاده یا زیر راه آهن به طول ۱۲ متر،عایق کاری و کارگذاری غلاف ۱۶ اینچ.	یک قلم	۱,۰۲۷,۴۳۰,۷۰۰		
۵۶۰۶۰۱۰۰۶	بخش اول اجرای عملیات تقاطع خط لوله ۲۰ اینچ با جاده و راه آهن شامل استقرار دستگاه حفاری افقی ، سوراخ کردن جاده یا زیر راه آهن به طول ۱۲ متر،عایق کاری و کارگذاری غلاف ۲۴ اینچ .	یک قلم	۱,۱۹۸,۶۶۹,۱۵۰		
۵۶۰۶۰۱۰۰۷	بخش اول اجرای عملیات تقاطع خط لوله ۲۴ اینچ با جاده و راه آهن شامل استقرار دستگاه حفاری افقی ، سوراخ کردن جاده یا زیر راه آهن به طول ۱۲ متر،عایق کاری و کارگذاری غلاف ۳۰ اینچ.	یک قلم	۱,۳۳۵,۶۵۹,۹۱۰		
۵۶۰۶۰۲۰۰۱	بخش دوم اجرای عملیات تقاطع خط لوله ۴ اینچ با جاده و راه آهن شامل ادامه عملیات لوله کشی اصلی ۴ اینچ و غلاف گذاری ۸ اینچ در طرفین جاده یا راه آهن (از هر طرف ۳۸ متر) ، عایق کاری لوله اصلی و غلاف و ساخت و نصب هواکش‌ها و قیرریزی در غلاف.	یک قلم	۲۷۲,۷۷۵,۸۷۰		
۵۶۰۶۰۲۰۰۲	بخش دوم اجرای عملیات تقاطع خط لوله ۶ اینچ با جاده و راه آهن شامل ادامه عملیات لوله کشی اصلی ۶ اینچ و غلاف گذاری ۱۰ اینچ در طرفین جاده یا راه آهن (از هر طرف ۳۸ متر)، عایق کاری لوله اصلی و غلاف و ساخت و نصب هواکش‌ها و قیرریزی در غلاف.	یک قلم	۳۴۰,۹۶۹,۸۳۰		
۵۶۰۶۰۲۰۰۳	بخش دوم اجرای عملیات تقاطع خط لوله ۸ اینچ با جاده و راه آهن شامل ادامه عملیات لوله کشی اصلی ۸ اینچ و غلاف گذاری ۱۲ اینچ در طرفین جاده یا راه آهن (از هر طرف ۳۸ متر)، عایق کاری لوله اصلی و غلاف و ساخت و نصب هواکش‌ها و قیرریزی در غلاف.	یک قلم	۳۶۳,۷۰۱,۱۶۰		
۵۶۰۶۰۲۰۰۴	بخش دوم اجرای عملیات تقاطع خط لوله ۱۰ اینچ با جاده و راه آهن شامل ادامه عملیات لوله کشی اصلی ۱۰ اینچ و غلاف گذاری ۱۶ اینچ در طرفین جاده یا راه آهن (از هر طرف ۳۸ متر)، عایق کاری لوله اصلی و غلاف و ساخت و نصب هواکش‌ها و قیرریزی در غلاف.	یک قلم	۴۰۹,۱۶۳,۸۰۰		
۵۶۰۶۰۲۰۰۵	بخش دوم اجرای عملیات تقاطع خط لوله ۱۲ اینچ با جاده و راه آهن شامل ادامه عملیات لوله کشی اصلی ۱۲ اینچ و غلاف گذاری ۱۰ اینچ در طرفین جاده یا راه آهن (از هر طرف ۳۸ متر)، عایق کاری لوله اصلی و غلاف و ساخت و نصب هواکش‌ها و قیرریزی در غلاف.	یک قلم	۴۶۹,۵۰۲,۴۹۰		
۵۶۰۶۰۲۰۰۶	بخش دوم اجرای عملیات تقاطع خط لوله ۲۰ اینچ با جاده و راه آهن شامل ادامه عملیات لوله کشی اصلی ۲۰ اینچ و غلاف گذاری ۲۴ اینچ در طرفین جاده یا راه آهن (از هر طرف ۳۸ متر)، عایق کاری لوله اصلی و غلاف و ساخت و نصب هواکش‌ها و قیرریزی در غلاف.	یک قلم	۶۴۵,۵۶۵,۹۲۰		
۵۶۰۶۰۲۰۰۷	بخش دوم اجرای عملیات تقاطع خط لوله ۲۴ اینچ با جاده و راه آهن شامل ادامه عملیات لوله کشی اصلی ۲۴ اینچ و غلاف گذاری ۳۰ اینچ در طرفین جاده یا راه آهن (از هر طرف ۳۸ متر)، عایق کاری لوله اصلی و غلاف و ساخت و نصب هواکش‌ها و قیرریزی در غلاف.	یک قلم	۸۲۱,۶۲۹,۳۶۰		

)	:	-1
.	(-2
.	.	-3
()	-4
.	.	-5
.	.	-6
.	.	-7
.	.	-8
.	.	-9
.	.	-10
.	.	-11
.	.	1 -11 2 -11 3 -11 4 -11
.	.	-12
() 8	:	
25	15	8
30	22	15
45		22

فصل هفتم - آزمایش و راه اندازی

شماره	شرح	واحد	بهای واحد ریال	مقدار	بهای کل (ریال)
۵۶۰۷۰۱۰۰۱	آزمایش هیدرو استاتیک خط لوله به قطر ۴ اینچ.	متر	۳۳۱,۹۰۰		
۵۶۰۷۰۱۰۰۲	آزمایش هیدرو استاتیک خط لوله به قطر ۶ اینچ.	متر	۳۶۲,۴۸۰		
۵۶۰۷۰۱۰۰۳	آزمایش هیدرو استاتیک خط لوله به قطر ۸ اینچ.	متر	۳۹۸,۶۸۰		
۵۶۰۷۰۱۰۰۴	آزمایش هیدرو استاتیک خط لوله به قطر ۱۰ اینچ.	متر	۴۲۷,۶۴۰		
۵۶۰۷۰۱۰۰۵	آزمایش هیدرو استاتیک خط لوله به قطر ۱۲ اینچ.	متر	۴۴۱,۷۲۰		
۵۶۰۷۰۱۰۰۶	آزمایش هیدرو استاتیک خط لوله به قطر ۱۶ اینچ.	متر	۴۷۶,۴۵۰		
۵۶۰۷۰۱۰۰۷	آزمایش هیدرو استاتیک خط لوله به قطر ۱۸ اینچ.	متر	۴۹۸,۸۸۰		
۵۶۰۷۰۱۰۰۸	آزمایش هیدرو استاتیک خط لوله به قطر ۲۰ اینچ.	متر	۵۳۸,۲۸۰		
۵۶۰۷۰۱۰۰۹	آزمایش هیدرو استاتیک خط لوله به قطر ۲۴ اینچ.	متر	۶۱۲,۲۷۰		
۵۶۰۷۰۱۰۱۰	آزمایش هیدرو استاتیک خط لوله به قطر ۲۶ اینچ.	متر	۶۴۸,۴۷۰		
۵۶۰۷۰۱۰۱۱	آزمایش هیدرو استاتیک خط لوله به قطر ۳۰ اینچ.	متر	۷۳۸,۲۷۰		
۵۶۰۷۰۱۰۱۲	آزمایش هیدرو استاتیک خط لوله به قطر ۳۲ اینچ.	متر	۸۱۶,۹۳۰		
۵۶۰۷۰۱۰۱۳	آزمایش هیدرو استاتیک خط لوله به قطر ۳۶ اینچ.	متر	۹۷۲,۳۶۰		
۵۶۰۷۰۱۰۱۴	آزمایش هیدرو استاتیک خط لوله به قطر ۴۲ اینچ.	متر	۱,۱۴۰,۲۴۰		
۵۶۰۷۰۳۰۰۱	همکاری با کارفرما در پر کردن خط لوله با گاز یا مواد نفتی برای لوله به قطر ۴ تا ۶ اینچ	کیلومتر	۱۹,۸۵۸,۹۴۰		
۵۶۰۷۰۳۰۰۲	همکاری با کارفرما در پر کردن خط لوله با گاز یا مواد نفتی برای لوله به قطر ۸ تا ۱۲ اینچ	کیلومتر	۲۵,۱۰۵,۵۷۰		
۵۶۰۷۰۳۰۰۳	همکاری با کارفرما در پر کردن خط لوله با گاز یا مواد نفتی برای لوله به قطر ۱۴ تا ۲۰ اینچ	کیلومتر	۳۴,۴۰۶,۱۲۰		
۵۶۰۷۰۳۰۰۴	همکاری با کارفرما در پر کردن خط لوله با گاز یا مواد نفتی برای لوله به قطر ۲۲ تا ۳۰ اینچ	کیلومتر	۴۲,۸۳۰,۹۰۰		
۵۶۰۷۰۳۰۰۵	همکاری با کارفرما در پر کردن خط لوله با گاز یا مواد نفتی برای لوله به قطر ۳۲ تا ۴۲ اینچ	کیلومتر	۵۲,۵۹۹,۴۶۰		
۵۶۰۷۰۴۰۰۱	عملیات هیدرواستاتیک تسهیلات سر چاهی، چند راهه، هدرها برای هر حلقه (لوپ) تست	ساعت	۲۶,۳۹۰,۵۹۰		

	:	-1
"		
	:	-2
		-3
LX65 5	LX65 5 LX 5 L 5	-4
	10	-5
		-6
	20	-7
50		-8
5	1/16	0/500

فصل هشتم - برش و پخ سر لوله

شماره	شرح	واحد	بهای واحد ریال	مقدار	بهای کل (ریال)
۵۶۰۸۰۱۰۰۱	برش و پخ سرلوله به روش گرم برای لوله به قطر ۱ اینچ و ضخامت جدار تا ۰/۵۰ اینچ .	سر لوله	۸۲۱,۳۹۰		
۵۶۰۸۰۱۰۰۲	برش و پخ سرلوله به روش گرم برای لوله به قطر ۱/۵ اینچ و ضخامت جدار تا ۰/۵۰ اینچ .	سر لوله	۹۱۲,۶۶۰		
۵۶۰۸۰۱۰۰۳	برش و پخ سرلوله به روش گرم برای لوله به قطر ۲ اینچ و ضخامت جدار تا ۰/۵۰ اینچ .	سر لوله	۱,۰۲۶,۷۴۰		
۵۶۰۸۰۱۰۰۴	برش و پخ سرلوله به روش گرم برای لوله به قطر ۳ اینچ و ضخامت جدار تا ۰/۵۰ اینچ .	سر لوله	۱,۱۷۳,۴۲۰		
۵۶۰۸۰۱۰۰۵	برش و پخ سرلوله به روش گرم برای لوله به قطر ۴ اینچ و ضخامت جدار تا ۰/۵۰ اینچ .	سر لوله	۱,۴۷۹,۹۴۰		
۵۶۰۸۰۱۰۰۶	برش و پخ سرلوله به روش گرم برای لوله به قطر ۶ اینچ و ضخامت جدار تا ۰/۵۰ اینچ .	سر لوله	۱,۷۷۵,۹۲۰		
۵۶۰۸۰۱۰۰۷	برش و پخ سرلوله به روش گرم برای لوله به قطر ۸ اینچ و ضخامت جدار تا ۰/۵۰ اینچ .	سر لوله	۲,۰۱۸,۰۹۰		
۵۶۰۸۰۱۰۰۸	برش و پخ سرلوله به روش گرم برای لوله به قطر ۱۰ اینچ و ضخامت جدار تا ۰/۵۰ اینچ .	سر لوله	۲,۲۷۶,۸۲۰		
۵۶۰۸۰۱۰۰۹	برش و پخ سرلوله به روش گرم برای لوله به قطر ۱۲ اینچ و ضخامت جدار تا ۰/۵۰ اینچ .	سر لوله	۲,۷۲۸,۲۹۰		
۵۶۰۸۰۱۰۱۰	برش و پخ سرلوله به روش گرم برای لوله به قطر ۱۶ اینچ و ضخامت جدار تا ۰/۵۰ اینچ .	سر لوله	۳,۴۸۳,۳۵۰		
۵۶۰۸۰۱۰۱۱	برش و پخ سرلوله به روش گرم برای لوله به قطر ۱۸ اینچ و ضخامت جدار تا ۰/۵۰ اینچ .	سر لوله	۴,۰۳۸,۶۷۰		
۵۶۰۸۰۱۰۱۲	برش و پخ سرلوله به روش گرم برای لوله به قطر ۲۰ اینچ و ضخامت جدار تا ۰/۵۰ اینچ .	سر لوله	۴,۶۴۴,۴۷۰		
۵۶۰۸۰۱۰۱۳	برش و پخ سرلوله به روش گرم برای لوله به قطر ۲۴ اینچ و ضخامت جدار تا ۰/۵۰ اینچ .	سر لوله	۵,۴۱۱,۰۴۰		
۵۶۰۸۰۱۰۱۴	برش و پخ سرلوله به روش گرم برای لوله به قطر ۲۶ اینچ و ضخامت جدار تا ۰/۵۰ اینچ .	سر لوله	۶,۱۶۵,۱۳۰		
۵۶۰۸۰۱۰۱۵	برش و پخ سرلوله به روش گرم برای لوله به قطر ۳۰ اینچ و ضخامت جدار تا ۰/۵۰ اینچ .	سر لوله	۷,۱۰۸,۰۳۰		
۵۶۰۸۰۱۰۱۶	برش و پخ سرلوله به روش گرم برای لوله به قطر ۳۶ اینچ و ضخامت جدار تا ۰/۵۰ اینچ .	سر لوله	۹,۱۹۲,۰۴۰		
۵۶۰۸۰۱۰۱۷	برش و پخ سرلوله به روش گرم برای لوله به قطر ۴۰ اینچ و ضخامت جدار تا ۰/۵۰ اینچ .	سر لوله	۱۰,۶۰۶,۲۰۰		
۵۶۰۸۰۱۰۱۸	برش و پخ سرلوله به روش گرم برای لوله به قطر ۴۴ اینچ و ضخامت جدار تا ۰/۵۰ اینچ .	سر لوله	۱۲,۹۶۲,۸۳۰		
۵۶۰۸۰۱۰۱۹	برش و پخ سرلوله به روش گرم برای لوله به قطر ۴۸ اینچ و ضخامت جدار تا ۰/۵۰ اینچ .	سر لوله	۱۵,۶۲۰,۳۳۰		
۵۶۰۸۰۱۰۲۰	برش و پخ سرلوله به روش گرم برای لوله به قطر ۵۲ اینچ و ضخامت جدار تا ۰/۵۰ اینچ .	سر لوله	۱۶,۸۳۲,۹۷۰		
۵۶۰۸۰۱۰۲۱	برش و پخ سرلوله به روش گرم برای لوله به قطر ۵۶ اینچ و ضخامت جدار تا ۰/۵۰ اینچ .	سر لوله	۱۸,۱۶۸,۸۷۰		
۵۶۰۸۰۲۰۰۱	برش و پخ سرلوله به روش سرد برای لوله به قطر ۴ اینچ و ضخامت جدار تا ۰/۵۰ اینچ .	سر لوله	۸,۷۶۶,۰۰۰		
۵۶۰۸۰۲۰۰۲	برش و پخ سرلوله به روش سرد برای لوله به قطر ۶ اینچ و ضخامت جدار تا ۰/۵۰ اینچ .	سر لوله	۹,۵۶۲,۹۱۰		
۵۶۰۸۰۲۰۰۳	برش و پخ سرلوله به روش سرد برای لوله به قطر ۸ اینچ و ضخامت جدار تا ۰/۵۰ اینچ .	سر لوله	۱۰,۵۱۹,۲۰۰		
۵۶۰۸۰۲۰۰۴	برش و پخ سرلوله به روش سرد برای لوله به قطر ۱۰ اینچ و ضخامت جدار تا ۰/۵۰ اینچ .	سر لوله	۱۱,۰۰۲,۳۴۰		
۵۶۰۸۰۲۰۰۵	برش و پخ سرلوله به روش سرد برای لوله به قطر ۱۲ اینچ و ضخامت جدار تا ۰/۵۰ اینچ .	سر لوله	۱۲,۲۲۴,۸۲۰		
۵۶۰۸۰۲۰۰۶	برش و پخ سرلوله به روش سرد برای لوله به قطر ۱۶ اینچ و ضخامت جدار تا ۰/۵۰ اینچ .	سر لوله	۱۳,۷۵۲,۹۲۰		
۵۶۰۸۰۲۰۰۷	برش و پخ سرلوله به روش سرد برای لوله به قطر ۱۸ اینچ و ضخامت جدار تا ۰/۵۰ اینچ .	سر لوله	۱۵,۳۳۲,۲۰۰		
۵۶۰۸۰۲۰۰۸	برش و پخ سرلوله به روش سرد برای لوله به قطر ۲۰ اینچ و ضخامت جدار تا ۰/۵۰ اینچ .	سر لوله	۱۷,۵۲۲,۵۱۰		
۵۶۰۸۰۲۰۰۹	برش و پخ سرلوله به روش سرد برای لوله به قطر ۲۴ اینچ و ضخامت جدار تا ۰/۵۰ اینچ .	سر لوله	۲۰,۴۴۲,۹۳۰		
۵۶۰۸۰۲۰۱۰	برش و پخ سرلوله به روش سرد برای لوله به قطر ۲۶ اینچ و ضخامت جدار تا ۰/۵۰ اینچ .	سر لوله	۲۳,۱۵۰,۳۱۰		
۵۶۰۸۰۲۰۱۱	برش و پخ سرلوله به روش سرد برای لوله به قطر ۳۰ اینچ و ضخامت جدار تا ۰/۵۰ اینچ .	سر لوله	۲۷,۷۸۰,۳۷۰		
۵۶۰۸۰۲۰۱۲	برش و پخ سرلوله به روش سرد برای لوله به قطر ۳۶ اینچ و ضخامت جدار تا ۰/۵۰ اینچ .	سر لوله	۳۲,۳۰۲,۷۶۰		
۵۶۰۸۰۲۰۱۳	برش و پخ سرلوله به روش سرد برای لوله به قطر ۴۰ اینچ و ضخامت جدار تا ۰/۵۰ اینچ .	سر لوله	۴۰,۹۶۸,۵۷۰		
۵۶۰۸۰۲۰۱۴	برش و پخ سرلوله به روش سرد برای لوله به قطر ۴۴ اینچ و ضخامت جدار تا ۰/۵۰ اینچ .	سر لوله	۴۵,۸۸۴,۸۰۰		
۵۶۰۸۰۲۰۱۵	برش و پخ سرلوله به روش سرد برای لوله به قطر ۴۸ اینچ و ضخامت جدار تا ۰/۵۰ اینچ .	سر لوله	۵۰,۹۸۳,۱۱۰		
۵۶۰۸۰۲۰۱۶	برش و پخ سرلوله به روش سرد برای لوله به قطر ۵۲ اینچ و ضخامت جدار تا ۰/۵۰ اینچ .	سر لوله	۵۵,۸۶۰,۴۰۰		
۵۶۰۸۰۲۰۱۷	برش و پخ سرلوله به روش سرد برای لوله به قطر ۵۶ اینچ و ضخامت جدار تا ۰/۵۰ اینچ .	سر لوله	۶۰,۰۴۹,۹۳۰		

					:
					-1
					-2
					-3
		LX65 5	5LX L5		-4
			LX655	10	
5				5	-5
		5		0/625 0/500	-6
		10		0/750 0/625	-7

فصل نهم - خمکاری منفرد					
شماره	شرح	واحد	بهای واحد ریال	مقدار	بهای کل (ریال)
۵۶۰۹۰۱۰۰۱	خم زدن لوله به قطر ۴ اینچ تا ضخامت جدار ۰/۵۰۰ اینچ (۱۲/۷ میلیمتر) و با زاویه خم تا ۵ درجه	سر لوله	۵,۳۰۵,۲۰۰		
۵۶۰۹۰۱۰۰۲	خم زدن لوله به قطر ۶ اینچ تا ضخامت جدار ۰/۵۰۰ اینچ (۱۲/۷ میلیمتر) و با زاویه خم تا ۵ درجه	سر لوله	۶,۳۳۶,۷۷۰		
۵۶۰۹۰۱۰۰۳	خم زدن لوله به قطر ۸ اینچ تا ضخامت جدار ۰/۵۰۰ اینچ (۱۲/۷ میلیمتر) و با زاویه خم تا ۵ درجه	سر لوله	۹,۶۱۳,۶۹۰		
۵۶۰۹۰۱۰۰۴	خم زدن لوله به قطر ۱۰ اینچ تا ضخامت جدار ۰/۵۰۰ اینچ (۱۲/۷ میلیمتر) و با زاویه خم تا ۵ درجه	سر لوله	۱۰,۰۵۵,۷۰۰		
۵۶۰۹۰۱۰۰۵	خم زدن لوله به قطر ۱۲ اینچ تا ضخامت جدار ۰/۵۰۰ اینچ (۱۲/۷ میلیمتر) و با زاویه خم تا ۵ درجه	سر لوله	۱۳,۲۶۴,۷۸۰		
۵۶۰۹۰۱۰۰۶	خم زدن لوله به قطر ۱۴ اینچ تا ضخامت جدار ۰/۵۰۰ اینچ (۱۲/۷ میلیمتر) و با زاویه خم تا ۵ درجه	سر لوله	۱۳,۶۷۵,۰۳۰		
۵۶۰۹۰۱۰۰۷	خم زدن لوله به قطر ۱۶ اینچ تا ضخامت جدار ۰/۵۰۰ اینچ (۱۲/۷ میلیمتر) و با زاویه خم تا ۵ درجه	سر لوله	۱۳,۹۴۸,۵۳۰		
۵۶۰۹۰۱۰۰۸	خم زدن لوله به قطر ۱۸ اینچ تا ضخامت جدار ۰/۵۰۰ اینچ (۱۲/۷ میلیمتر) و با زاویه خم تا ۵ درجه	سر لوله	۱۷,۵۴۸,۱۸۰		
۵۶۰۹۰۱۰۰۹	خم زدن لوله به قطر ۲۰ اینچ تا ضخامت جدار ۰/۵۰۰ اینچ (۱۲/۷ میلیمتر) و با زاویه خم تا ۵ درجه	سر لوله	۱۸,۵۰۵,۳۶۰		
۵۶۰۹۰۱۰۱۰	خم زدن لوله به قطر ۲۲ اینچ تا ضخامت جدار ۰/۵۰۰ اینچ (۱۲/۷ میلیمتر) و با زاویه خم تا ۵ درجه	سر لوله	۲۰,۷۹۶,۳۵۰		
۵۶۰۹۰۱۰۱۱	خم زدن لوله به قطر ۲۴ اینچ تا ضخامت جدار ۰/۵۰۰ اینچ (۱۲/۷ میلیمتر) و با زاویه خم تا ۵ درجه	سر لوله	۲۴,۶۹۹,۳۹۰		
۵۶۰۹۰۱۰۱۲	خم زدن لوله به قطر ۲۶ اینچ تا ضخامت جدار ۰/۵۰۰ اینچ (۱۲/۷ میلیمتر) و با زاویه خم تا ۵ درجه	سر لوله	۲۵,۴۰۰,۰۸۰		
۵۶۰۹۰۱۰۱۳	خم زدن لوله به قطر ۲۸ اینچ تا ضخامت جدار ۰/۵۰۰ اینچ (۱۲/۷ میلیمتر) و با زاویه خم تا ۵ درجه	سر لوله	۲۷,۶۷۷,۳۳۰		
۵۶۰۹۰۱۰۱۴	خم زدن لوله به قطر ۳۰ اینچ تا ضخامت جدار ۰/۵۰۰ اینچ (۱۲/۷ میلیمتر) و با زاویه خم تا ۵ درجه	سر لوله	۲۸,۵۵۳,۲۰۰		
۵۶۰۹۰۱۰۱۵	خم زدن لوله به قطر ۳۲ اینچ تا ضخامت جدار ۰/۵۰۰ اینچ (۱۲/۷ میلیمتر) و با زاویه خم تا ۵ درجه	سر لوله	۳۲,۶۳۷,۹۱۰		
۵۶۰۹۰۱۰۱۶	خم زدن لوله به قطر ۳۶ اینچ تا ضخامت جدار ۰/۵۰۰ اینچ (۱۲/۷ میلیمتر) و با زاویه خم تا ۵ درجه	سر لوله	۳۹,۲۷۵,۲۷۰		
۵۶۰۹۰۱۰۱۷	خم زدن لوله به قطر ۴۲ اینچ تا ضخامت جدار ۰/۵۰۰ اینچ (۱۲/۷ میلیمتر) و با زاویه خم تا ۵ درجه	سر لوله	۴۰,۲۸۲,۳۳۰		
۵۶۰۹۰۱۰۱۸	خم زدن لوله به قطر ۴۴ اینچ تا ضخامت جدار ۰/۵۰۰ اینچ (۱۲/۷ میلیمتر) و با زاویه خم تا ۵ درجه	سر لوله	۴۷,۶۳۴,۴۹۰		
۵۶۰۹۰۱۰۱۹	خم زدن لوله به قطر ۴۶ اینچ تا ضخامت جدار ۰/۵۰۰ اینچ (۱۲/۷ میلیمتر) و با زاویه خم تا ۵ درجه	سر لوله	۴۹,۰۸۴,۲۳۰		
۵۶۰۹۰۱۰۲۰	خم زدن لوله به قطر ۴۸ اینچ تا ضخامت جدار ۰/۵۰۰ اینچ (۱۲/۷ میلیمتر) و با زاویه خم تا ۵ درجه	سر لوله	۵۰,۷۴۱,۰۸۰		
۵۶۰۹۰۱۰۲۱	خم زدن لوله به قطر ۵۲ اینچ تا ضخامت جدار ۰/۵۰۰ اینچ (۱۲/۷ میلیمتر) و با زاویه خم تا ۵ درجه	سر لوله	۵۶,۹۰۱,۴۲۰		
۵۶۰۹۰۱۰۲۲	خم زدن لوله به قطر ۵۶ اینچ تا ضخامت جدار ۰/۵۰۰ اینچ (۱۲/۷ میلیمتر) و با زاویه خم تا ۵ درجه	سر لوله	۵۸,۲۴۵,۵۴۰		

	:	
	-1	
	-2	
	-3	
	-4	()
10	-5	LX65 5 LX 5 L 5 LX65 5
	-6	()
	-7	

فصل دهم - جوشکاری منفرد

شماره	شرح	واحد	بهای واحد ریال	مقدار	بهای کل (ریال)
۵۶۱۰۰۱۰۰۱	جوشکاری یک سر لوله به قطر ۱۱ اینچ تا ضخامت جدار ۰/۲۵۰ اینچ (۶.۳۵ میلیمتر)	سرجوش	۱,۵۹۹,۸۰۰		
۵۶۱۰۰۲۰۰۱	جوشکاری یک سر لوله به قطر ۱ ۱/۲ اینچ تا ضخامت جدار ۰/۲۵۰ اینچ (۶.۳۵ میلیمتر)	سرجوش	۱,۹۱۹,۷۵۰		
۵۶۱۰۰۳۰۰۱	جوشکاری یک سر لوله به قطر ۲ اینچ تا ضخامت جدار ۰/۲۵۰ اینچ (۶.۳۵ میلیمتر)	سرجوش	۲,۲۲۹,۷۱۰		
۵۶۱۰۰۴۰۰۱	جوشکاری یک سر لوله به قطر ۳ اینچ تا ضخامت جدار ۰/۲۵۰ اینچ (۶.۳۵ میلیمتر)	سرجوش	۲,۵۵۹,۶۷۰		
۵۶۱۰۰۵۰۰۱	جوشکاری یک سر لوله به قطر ۴ اینچ به ضخامت جدار ۰/۲۸۱ اینچ.	سرجوش	۳,۲۳۴,۱۲۰		
۵۶۱۰۰۵۰۰۲	جوشکاری یک سر لوله به قطر ۴ اینچ به ضخامت جدار ۰/۳۱۲ اینچ.	سرجوش	۳,۳۳۳,۴۸۰		
۵۶۱۰۰۵۰۰۳	جوشکاری یک سر لوله به قطر ۴ اینچ به ضخامت جدار ۰/۳۳۷ اینچ.	سرجوش	۳,۵۵۷,۵۳۰		
۵۶۱۰۰۵۰۰۴	جوشکاری یک سر لوله به قطر ۴ اینچ به ضخامت جدار ۰/۴۳۷ اینچ.	سرجوش	۳,۸۸۰,۹۴۰		
۵۶۱۰۰۵۰۰۵	جوشکاری یک سر لوله به قطر ۴ اینچ به ضخامت جدار ۰/۵۳۱ اینچ.	سرجوش	۴,۶۵۷,۱۳۰		
۵۶۱۰۰۵۰۰۶	جوشکاری یک سر لوله به قطر ۴ اینچ به ضخامت جدار ۰/۶۲۴ اینچ.	سرجوش	۵,۴۹۸,۰۰۰		
۵۶۱۰۰۶۰۰۱	جوشکاری یک سر لوله به قطر ۶ اینچ به ضخامت جدار ۰/۲۸۱ اینچ.	سرجوش	۴,۷۸۶,۴۹۰		
۵۶۱۰۰۶۰۰۲	جوشکاری یک سر لوله به قطر ۶ اینچ به ضخامت جدار ۰/۳۱۲ اینچ.	سرجوش	۴,۹۱۵,۸۶۰		
۵۶۱۰۰۶۰۰۳	جوشکاری یک سر لوله به قطر ۶ اینچ به ضخامت جدار ۰/۳۴۴ اینچ.	سرجوش	۵,۰۴۵,۲۲۰		
۵۶۱۰۰۶۰۰۴	جوشکاری یک سر لوله به قطر ۶ اینچ به ضخامت جدار ۰/۳۷۵ اینچ.	سرجوش	۵,۲۲۹,۲۷۰		
۵۶۱۰۰۶۰۰۵	جوشکاری یک سر لوله به قطر ۶ اینچ به ضخامت جدار ۰/۴۳۲ اینچ.	سرجوش	۵,۷۵۶,۷۳۰		
۵۶۱۰۰۶۰۰۶	جوشکاری یک سر لوله به قطر ۶ اینچ به ضخامت جدار ۰/۵۰۰ اینچ.	سرجوش	۶,۱۴۴,۸۲۰		
۵۶۱۰۰۶۰۰۷	جوشکاری یک سر لوله به قطر ۶ اینچ به ضخامت جدار ۰/۵۶۲ اینچ.	سرجوش	۶,۶۶۲,۲۸۰		
۵۶۱۰۰۶۰۰۸	جوشکاری یک سر لوله به قطر ۶ اینچ به ضخامت جدار ۰/۶۲۵ اینچ.	سرجوش	۷,۱۱۵,۰۵۰		
۵۶۱۰۰۶۰۰۹	جوشکاری یک سر لوله به قطر ۶ اینچ به ضخامت جدار ۰/۷۱۹ اینچ.	سرجوش	۷,۷۶۱,۸۸۰		
۵۶۱۰۰۶۰۱۰	جوشکاری یک سر لوله به قطر ۶ اینچ به ضخامت جدار ۰/۷۵۰ اینچ.	سرجوش	۸,۴۰۸,۷۰۰		
۵۶۱۰۰۷۰۰۱	جوشکاری یک سر لوله به قطر ۸ اینچ به ضخامت جدار ۰/۳۴۴ اینچ.	سرجوش	۷,۱۴۱,۳۰۰		
۵۶۱۰۰۷۰۰۲	جوشکاری یک سر لوله به قطر ۸ اینچ به ضخامت جدار ۰/۳۷۵ اینچ.	سرجوش	۷,۲۸۲,۷۱۰		
۵۶۱۰۰۷۰۰۳	جوشکاری یک سر لوله به قطر ۸ اینچ به ضخامت جدار ۰/۴۳۸ اینچ.	سرجوش	۷,۶۳۶,۲۴۰		
۵۶۱۰۰۷۰۰۴	جوشکاری یک سر لوله به قطر ۸ اینچ به ضخامت جدار ۰/۵۰۰ اینچ.	سرجوش	۸,۲۰۱,۸۹۰		
۵۶۱۰۰۷۰۰۵	جوشکاری یک سر لوله به قطر ۸ اینچ به ضخامت جدار ۰/۵۶۲ اینچ.	سرجوش	۸,۹۰۸,۹۵۰		
۵۶۱۰۰۷۰۰۶	جوشکاری یک سر لوله به قطر ۸ اینچ به ضخامت جدار ۰/۶۲۵ اینچ.	سرجوش	۹,۴۷۴,۶۰۰		
۵۶۱۰۰۷۰۰۷	جوشکاری یک سر لوله به قطر ۸ اینچ به ضخامت جدار ۰/۷۱۹ اینچ.	سرجوش	۱۰,۴۶۴,۴۸۰		
۵۶۱۰۰۷۰۰۸	جوشکاری یک سر لوله به قطر ۸ اینچ به ضخامت جدار ۰/۷۵۰ اینچ.	سرجوش	۱۱,۳۸۳,۶۶۰		
۵۶۱۰۰۸۰۰۱	جوشکاری یک سر لوله به قطر ۱۰ اینچ به ضخامت جدار ۰/۳۶۵ اینچ.	سرجوش	۸,۸۹۹,۲۱۰		
۵۶۱۰۰۸۰۰۲	جوشکاری یک سر لوله به قطر ۱۰ اینچ به ضخامت جدار ۰/۴۳۸ اینچ.	سرجوش	۹,۴۲۷,۱۳۰		
۵۶۱۰۰۸۰۰۳	جوشکاری یک سر لوله به قطر ۱۰ اینچ به ضخامت جدار ۰/۵۰۰ اینچ.	سرجوش	۱۰,۱۸۱,۳۰۰		
۵۶۱۰۰۸۰۰۴	جوشکاری یک سر لوله به قطر ۱۰ اینچ به ضخامت جدار ۰/۵۶۲ اینچ.	سرجوش	۱۱,۰۱۰,۸۹۰		
۵۶۱۰۰۸۰۰۵	جوشکاری یک سر لوله به قطر ۱۰ اینچ به ضخامت جدار ۰/۶۲۵ اینچ.	سرجوش	۱۱,۷۶۵,۰۶۰		
۵۶۱۰۰۸۰۰۶	جوشکاری یک سر لوله به قطر ۱۰ اینچ به ضخامت جدار ۰/۷۱۹ اینچ.	سرجوش	۱۲,۸۹۶,۳۱۰		
۵۶۱۰۰۹۰۰۱	جوشکاری یک سر لوله به قطر ۱۱ اینچ به ضخامت جدار ۰/۳۷۵ اینچ.	سرجوش	۱۰,۱۵۱,۱۰۰		
۵۶۱۰۰۹۰۰۲	جوشکاری یک سر لوله به قطر ۱۱ اینچ به ضخامت جدار ۰/۴۰۶ اینچ.	سرجوش	۱۰,۶۳۴,۴۹۰		
۵۶۱۰۰۹۰۰۳	جوشکاری یک سر لوله به قطر ۱۱ اینچ به ضخامت جدار ۰/۴۳۸ اینچ.	سرجوش	۱۱,۱۹۸,۴۴۰		
۵۶۱۰۰۹۰۰۴	جوشکاری یک سر لوله به قطر ۱۱ اینچ به ضخامت جدار ۰/۵۰۰ اینچ.	سرجوش	۱۲,۱۶۵,۲۱۰		

فصل دهم - جوشکاری منفرد					
شماره	شرح	واحد	بهای واحد ریال	مقدار	بهای کل (ریال)
۵۶۱۰۰۹۰۰۵	جوشکاری یک سرلوله به قطر ۱۱۲ اینچ به ضخامت جدار ۰/۵۶۲ اینچ .	سرجوش	۱۳,۱۳۱,۹۸۰		
۵۶۱۰۰۹۰۰۶	جوشکاری یک سرلوله به قطر ۱۱۲ اینچ به ضخامت جدار ۰/۶۲۵ اینچ .	سرجوش	۱۴,۰۱۸,۱۸۰		
۵۶۱۰۰۹۰۰۷	جوشکاری یک سرلوله به قطر ۱۱۲ اینچ به ضخامت جدار ۰/۶۸۸ اینچ .	سرجوش	۱۴,۹۸۴,۹۶۰		
۵۶۱۰۰۹۰۰۸	جوشکاری یک سرلوله به قطر ۱۱۲ اینچ به ضخامت جدار ۰/۷۵۰ اینچ .	سرجوش	۱۵,۹۵۱,۷۳۰		
۵۶۱۰۱۰۰۰۱	جوشکاری یک سرلوله به قطر ۱۱۴ اینچ به ضخامت جدار ۰/۳۷۵ اینچ .	سرجوش	۱۱,۶۶۵,۲۶۰		
۵۶۱۰۱۰۰۰۲	جوشکاری یک سرلوله به قطر ۱۱۴ اینچ به ضخامت جدار ۰/۴۰۶ اینچ .	سرجوش	۱۲,۱۷۹,۹۰۰		
۵۶۱۰۱۰۰۰۳	جوشکاری یک سرلوله به قطر ۱۱۴ اینچ به ضخامت جدار ۰/۴۳۸ اینچ .	سرجوش	۱۲,۹۵۱,۸۶۰		
۵۶۱۰۱۰۰۰۴	جوشکاری یک سرلوله به قطر ۱۱۴ اینچ به ضخامت جدار ۰/۴۶۹ اینچ .	سرجوش	۱۳,۴۶۶,۵۱۰		
۵۶۱۰۱۰۰۰۵	جوشکاری یک سرلوله به قطر ۱۱۴ اینچ به ضخامت جدار ۰/۵۰۰ اینچ .	سرجوش	۱۴,۰۶۶,۹۳۰		
۵۶۱۰۱۰۰۰۶	جوشکاری یک سرلوله به قطر ۱۱۴ اینچ به ضخامت جدار ۰/۵۶۲ اینچ .	سرجوش	۱۵,۰۹۶,۲۱۰		
۵۶۱۰۱۰۰۰۷	جوشکاری یک سرلوله به قطر ۱۱۴ اینچ به ضخامت جدار ۰/۶۲۵ اینچ .	سرجوش	۱۶,۱۲۵,۵۰۰		
۵۶۱۰۱۰۰۰۸	جوشکاری یک سرلوله به قطر ۱۱۴ اینچ به ضخامت جدار ۰/۶۸۸ اینچ .	سرجوش	۱۷,۱۵۴,۷۹۰		
۵۶۱۰۱۰۰۰۹	جوشکاری یک سرلوله به قطر ۱۱۴ اینچ به ضخامت جدار ۰/۷۵۰ اینچ .	سرجوش	۱۷,۸۴۰,۹۸۰		
۵۶۱۰۱۱۰۰۱	جوشکاری یک سرلوله به قطر ۱۱۶ اینچ به ضخامت جدار ۰/۳۷۵ اینچ .	سرجوش	۱۳,۲۹۴,۹۶۰		
۵۶۱۰۱۱۰۰۲	جوشکاری یک سرلوله به قطر ۱۱۶ اینچ به ضخامت جدار ۰/۴۰۶ اینچ .	سرجوش	۱۳,۸۹۵,۳۸۰		
۵۶۱۰۱۱۰۰۳	جوشکاری یک سرلوله به قطر ۱۱۶ اینچ به ضخامت جدار ۰/۴۳۸ اینچ .	سرجوش	۱۴,۶۶۷,۳۴۰		
۵۶۱۰۱۱۰۰۴	جوشکاری یک سرلوله به قطر ۱۱۶ اینچ به ضخامت جدار ۰/۴۶۹ اینچ .	سرجوش	۱۵,۱۸۱,۹۹۰		
۵۶۱۰۱۱۰۰۵	جوشکاری یک سرلوله به قطر ۱۱۶ اینچ به ضخامت جدار ۰/۵۰۰ اینچ .	سرجوش	۱۵,۸۶۸,۱۸۰		
۵۶۱۰۱۱۰۰۶	جوشکاری یک سرلوله به قطر ۱۱۶ اینچ به ضخامت جدار ۰/۵۶۲ اینچ .	سرجوش	۱۷,۰۶۹,۰۱۰		
۵۶۱۰۱۱۰۰۷	جوشکاری یک سرلوله به قطر ۱۱۶ اینچ به ضخامت جدار ۰/۶۲۵ اینچ .	سرجوش	۱۸,۲۶۹,۸۵۰		
۵۶۱۰۱۱۰۰۸	جوشکاری یک سرلوله به قطر ۱۱۶ اینچ به ضخامت جدار ۰/۶۸۸ اینچ .	سرجوش	۱۹,۴۷۰,۶۸۰		
۵۶۱۰۱۱۰۰۹	جوشکاری یک سرلوله به قطر ۱۱۶ اینچ به ضخامت جدار ۰/۷۵۰ اینچ .	سرجوش	۲۰,۲۴۲,۶۵۰		
۵۶۱۰۱۲۰۰۱	جوشکاری یک سرلوله به قطر ۱۱۸ اینچ به ضخامت جدار ۰/۳۷۵ اینچ .	سرجوش	۱۴,۶۶۷,۳۴۰		
۵۶۱۰۱۲۰۰۲	جوشکاری یک سرلوله به قطر ۱۱۸ اینچ به ضخامت جدار ۰/۴۰۶ اینچ .	سرجوش	۱۵,۳۵۳,۵۴۰		
۵۶۱۰۱۲۰۰۳	جوشکاری یک سرلوله به قطر ۱۱۸ اینچ به ضخامت جدار ۰/۴۳۸ اینچ .	سرجوش	۱۶,۱۲۵,۵۰۰		
۵۶۱۰۱۲۰۰۴	جوشکاری یک سرلوله به قطر ۱۱۸ اینچ به ضخامت جدار ۰/۴۶۹ اینچ .	سرجوش	۱۶,۸۱۱,۶۹۰		
۵۶۱۰۱۲۰۰۵	جوشکاری یک سرلوله به قطر ۱۱۸ اینچ به ضخامت جدار ۰/۵۰۰ اینچ .	سرجوش	۱۷,۴۹۷,۸۸۰		
۵۶۱۰۱۲۰۰۶	جوشکاری یک سرلوله به قطر ۱۱۸ اینچ به ضخامت جدار ۰/۵۶۲ اینچ .	سرجوش	۱۸,۸۷۰,۲۷۰		
۵۶۱۰۱۲۰۰۷	جوشکاری یک سرلوله به قطر ۱۱۸ اینچ به ضخامت جدار ۰/۶۲۵ اینچ .	سرجوش	۲۰,۰۷۱,۱۰۰		
۵۶۱۰۱۲۰۰۸	جوشکاری یک سرلوله به قطر ۱۱۸ اینچ به ضخامت جدار ۰/۶۸۸ اینچ .	سرجوش	۲۱,۴۴۳,۴۸۰		
۵۶۱۰۱۲۰۰۹	جوشکاری یک سرلوله به قطر ۱۱۸ اینچ به ضخامت جدار ۰/۷۵۰ اینچ .	سرجوش	۲۲,۳۰۱,۲۲۰		
۵۶۱۰۱۳۰۰۱	جوشکاری یک سرلوله به قطر ۱۲۰ اینچ به ضخامت جدار ۰/۳۷۵ اینچ .	سرجوش	۱۵,۹۵۳,۹۵۰		
۵۶۱۰۱۳۰۰۲	جوشکاری یک سرلوله به قطر ۱۲۰ اینچ به ضخامت جدار ۰/۴۰۶ اینچ .	سرجوش	۱۶,۷۲۵,۹۲۰		
۵۶۱۰۱۳۰۰۳	جوشکاری یک سرلوله به قطر ۱۲۰ اینچ به ضخامت جدار ۰/۴۳۸ اینچ .	سرجوش	۱۷,۵۸۳,۶۶۰		
۵۶۱۰۱۳۰۰۴	جوشکاری یک سرلوله به قطر ۱۲۰ اینچ به ضخامت جدار ۰/۴۶۹ اینچ .	سرجوش	۱۸,۲۶۹,۸۵۰		
۵۶۱۰۱۳۰۰۵	جوشکاری یک سرلوله به قطر ۱۲۰ اینچ به ضخامت جدار ۰/۵۰۰ اینچ .	سرجوش	۱۹,۰۴۱,۸۱۰		
۵۶۱۰۱۳۰۰۶	جوشکاری یک سرلوله به قطر ۱۲۰ اینچ به ضخامت جدار ۰/۵۶۲ اینچ .	سرجوش	۲۰,۴۹۹,۹۷۰		
۵۶۱۰۱۳۰۰۷	جوشکاری یک سرلوله به قطر ۱۲۰ اینچ به ضخامت جدار ۰/۶۲۵ اینچ .	سرجوش	۲۱,۹۵۸,۱۳۰		

فصل دهم - جوشکاری منفرد					
شماره	شرح	واحد	بهای واحد ریال	مقدار	بهای کل (ریال)
۵۶۱۰۱۳۰۰۸	جوشکاری یک سرلوله به قطر ۲۰ اینچ به ضخامت جدار ۰/۶۸۸ اینچ.	سرجوش	۲۳,۴۱۶,۲۹۰		
۵۶۱۰۱۳۰۰۹	جوشکاری یک سرلوله به قطر ۲۰ اینچ به ضخامت جدار ۰/۷۵۰ اینچ.	سرجوش	۲۴,۲۷۴,۰۲۰		
۵۶۱۰۱۴۰۰۱	جوشکاری یک سرلوله به قطر ۲۲ اینچ به ضخامت جدار ۰/۳۷۵ اینچ.	سرجوش	۱۷,۰۲۳,۷۴۰		
۵۶۱۰۱۴۰۰۲	جوشکاری یک سرلوله به قطر ۲۲ اینچ به ضخامت جدار ۰/۴۰۶ اینچ.	سرجوش	۱۷,۸۶۰,۹۷۰		
۵۶۱۰۱۴۰۰۳	جوشکاری یک سرلوله به قطر ۲۲ اینچ به ضخامت جدار ۰/۴۳۸ اینچ.	سرجوش	۱۸,۶۹۸,۲۰۰		
۵۶۱۰۱۴۰۰۴	جوشکاری یک سرلوله به قطر ۲۲ اینچ به ضخامت جدار ۰/۴۶۹ اینچ.	سرجوش	۱۹,۵۳۵,۴۳۰		
۵۶۱۰۱۴۰۰۵	جوشکاری یک سرلوله به قطر ۲۲ اینچ به ضخامت جدار ۰/۵۰۰ اینچ.	سرجوش	۲۰,۳۳۳,۱۳۰		
۵۶۱۰۱۴۰۰۶	جوشکاری یک سرلوله به قطر ۲۲ اینچ به ضخامت جدار ۰/۵۶۲ اینچ.	سرجوش	۲۱,۹۰۷,۵۹۰		
۵۶۱۰۱۴۰۰۷	جوشکاری یک سرلوله به قطر ۲۲ اینچ به ضخامت جدار ۰/۶۲۵ اینچ.	سرجوش	۲۳,۴۴۲,۵۲۰		
۵۶۱۰۱۴۰۰۸	جوشکاری یک سرلوله به قطر ۲۲ اینچ به ضخامت جدار ۰/۶۸۸ اینچ.	سرجوش	۲۵,۱۱۶,۹۹۰		
۵۶۱۰۱۴۰۰۹	جوشکاری یک سرلوله به قطر ۲۲ اینچ به ضخامت جدار ۰/۷۵۰ اینچ.	سرجوش	۲۵,۹۵۴,۲۲۰		
۵۶۱۰۱۵۰۰۱	جوشکاری یک سرلوله به قطر ۲۴ اینچ به ضخامت جدار ۰/۳۷۵ اینچ.	سرجوش	۱۸,۴۱۹,۱۲۰		
۵۶۱۰۱۵۰۰۲	جوشکاری یک سرلوله به قطر ۲۴ اینچ به ضخامت جدار ۰/۴۰۶ اینچ.	سرجوش	۱۹,۳۹۵,۰۰۰		
۵۶۱۰۱۵۰۰۳	جوشکاری یک سرلوله به قطر ۲۴ اینچ به ضخامت جدار ۰/۴۳۸ اینچ.	سرجوش	۲۰,۲۳۳,۱۳۰		
۵۶۱۰۱۵۰۰۴	جوشکاری یک سرلوله به قطر ۲۴ اینچ به ضخامت جدار ۰/۴۶۹ اینچ.	سرجوش	۲۱,۲۰۹,۹۰۰		
۵۶۱۰۱۵۰۰۵	جوشکاری یک سرلوله به قطر ۲۴ اینچ به ضخامت جدار ۰/۵۰۰ اینچ.	سرجوش	۲۲,۰۴۷,۱۳۰		
۵۶۱۰۱۵۰۰۶	جوشکاری یک سرلوله به قطر ۲۴ اینچ به ضخامت جدار ۰/۵۶۲ اینچ.	سرجوش	۲۳,۸۶۱,۱۴۰		
۵۶۱۰۱۵۰۰۷	جوشکاری یک سرلوله به قطر ۲۴ اینچ به ضخامت جدار ۰/۶۲۵ اینچ.	سرجوش	۲۵,۳۹۶,۰۷۰		
۵۶۱۰۱۵۰۰۸	جوشکاری یک سرلوله به قطر ۲۴ اینچ به ضخامت جدار ۰/۶۸۸ اینچ.	سرجوش	۲۷,۰۷۰,۵۳۰		
۵۶۱۰۱۵۰۰۹	جوشکاری یک سرلوله به قطر ۲۴ اینچ به ضخامت جدار ۰/۷۵۰ اینچ.	سرجوش	۲۸,۰۴۷,۳۰۰		
۵۶۱۰۱۶۰۰۱	جوشکاری یک سرلوله به قطر ۲۶ اینچ به ضخامت جدار ۰/۳۷۵ اینچ.	سرجوش	۱۹,۹۵۴,۰۵۰		
۵۶۱۰۱۶۰۰۲	جوشکاری یک سرلوله به قطر ۲۶ اینچ به ضخامت جدار ۰/۴۰۶ اینچ.	سرجوش	۲۱,۰۷۰,۳۶۰		
۵۶۱۰۱۶۰۰۳	جوشکاری یک سرلوله به قطر ۲۶ اینچ به ضخامت جدار ۰/۴۳۸ اینچ.	سرجوش	۲۲,۰۴۷,۱۳۰		
۵۶۱۰۱۶۰۰۴	جوشکاری یک سرلوله به قطر ۲۶ اینچ به ضخامت جدار ۰/۴۶۹ اینچ.	سرجوش	۲۲,۸۸۴,۳۷۰		
۵۶۱۰۱۶۰۰۵	جوشکاری یک سرلوله به قطر ۲۶ اینچ به ضخامت جدار ۰/۵۰۰ اینچ.	سرجوش	۲۳,۸۶۱,۱۴۰		
۵۶۱۰۱۶۰۰۶	جوشکاری یک سرلوله به قطر ۲۶ اینچ به ضخامت جدار ۰/۵۶۲ اینچ.	سرجوش	۲۵,۸۱۴,۶۸۰		
۵۶۱۰۱۶۰۰۷	جوشکاری یک سرلوله به قطر ۲۶ اینچ به ضخامت جدار ۰/۶۲۵ اینچ.	سرجوش	۲۷,۴۸۹,۱۵۰		
۵۶۱۰۱۶۰۰۸	جوشکاری یک سرلوله به قطر ۲۶ اینچ به ضخامت جدار ۰/۶۸۸ اینچ.	سرجوش	۲۹,۴۴۲,۶۹۰		
۵۶۱۰۱۶۰۰۹	جوشکاری یک سرلوله به قطر ۲۶ اینچ به ضخامت جدار ۰/۷۵۰ اینچ.	سرجوش	۳۰,۴۱۹,۴۶۰		
۵۶۱۰۱۷۰۰۱	جوشکاری یک سرلوله به قطر ۲۸ اینچ به ضخامت جدار ۰/۳۷۵ اینچ.	سرجوش	۲۱,۴۸۸,۹۸۰		
۵۶۱۰۱۷۰۰۲	جوشکاری یک سرلوله به قطر ۲۸ اینچ به ضخامت جدار ۰/۴۰۶ اینچ.	سرجوش	۲۲,۶۰۵,۲۹۰		
۵۶۱۰۱۷۰۰۳	جوشکاری یک سرلوله به قطر ۲۸ اینچ به ضخامت جدار ۰/۴۳۸ اینچ.	سرجوش	۲۳,۷۲۱,۶۰۰		
۵۶۱۰۱۷۰۰۴	جوشکاری یک سرلوله به قطر ۲۸ اینچ به ضخامت جدار ۰/۴۶۹ اینچ.	سرجوش	۲۴,۵۵۸,۸۳۰		
۵۶۱۰۱۷۰۰۵	جوشکاری یک سرلوله به قطر ۲۸ اینچ به ضخامت جدار ۰/۵۰۰ اینچ.	سرجوش	۲۵,۶۷۵,۱۴۰		
۵۶۱۰۱۷۰۰۶	جوشکاری یک سرلوله به قطر ۲۸ اینچ به ضخامت جدار ۰/۵۶۲ اینچ.	سرجوش	۲۷,۷۶۸,۲۳۰		
۵۶۱۰۱۷۰۰۷	جوشکاری یک سرلوله به قطر ۲۸ اینچ به ضخامت جدار ۰/۶۲۵ اینچ.	سرجوش	۲۹,۵۸۲,۲۳۰		
۵۶۱۰۱۷۰۰۸	جوشکاری یک سرلوله به قطر ۲۸ اینچ به ضخامت جدار ۰/۶۸۸ اینچ.	سرجوش	۳۱,۵۳۵,۷۷۰		
۵۶۱۰۱۷۰۰۹	جوشکاری یک سرلوله به قطر ۲۸ اینچ به ضخامت جدار ۰/۷۵۰ اینچ.	سرجوش	۳۲,۶۵۲,۰۸۰		

فصل دهم - جوشکاری منفرد

شماره	شرح	واحد	بهای واحد ریال	مقدار	بهای کل (ریال)
۵۶۱۰۱۸۰۰۱	جوشکاری یک سرلوله به قطر ۳۰ اینچ به ضخامت جدار ۰/۳۷۵ اینچ .	سرجوش	۲۳,۰۲۳,۹۱۰		
۵۶۱۰۱۸۰۰۲	جوشکاری یک سرلوله به قطر ۳۰ اینچ به ضخامت جدار ۰/۴۰۶ اینچ .	سرجوش	۲۴,۲۷۹,۷۵۰		
۵۶۱۰۱۸۰۰۳	جوشکاری یک سرلوله به قطر ۳۰ اینچ به ضخامت جدار ۰/۴۳۸ اینچ .	سرجوش	۲۵,۵۳۵,۶۰۰		
۵۶۱۰۱۸۰۰۴	جوشکاری یک سرلوله به قطر ۳۰ اینچ به ضخامت جدار ۰/۴۶۹ اینچ .	سرجوش	۲۶,۵۱۲,۳۸۰		
۵۶۱۰۱۸۰۰۵	جوشکاری یک سرلوله به قطر ۳۰ اینچ به ضخامت جدار ۰/۵۰۰ اینچ .	سرجوش	۲۷,۴۸۹,۱۵۰		
۵۶۱۰۱۸۰۰۶	جوشکاری یک سرلوله به قطر ۳۰ اینچ به ضخامت جدار ۰/۵۶۲ اینچ .	سرجوش	۲۹,۷۲۱,۷۷۰		
۵۶۱۰۱۸۰۰۷	جوشکاری یک سرلوله به قطر ۳۰ اینچ به ضخامت جدار ۰/۶۲۵ اینچ .	سرجوش	۳۱,۶۷۵,۳۱۰		
۵۶۱۰۱۸۰۰۸	جوشکاری یک سرلوله به قطر ۳۰ اینچ به ضخامت جدار ۰/۶۸۸ اینچ .	سرجوش	۳۳,۷۶۸,۳۹۰		
۵۶۱۰۱۸۰۰۹	جوشکاری یک سرلوله به قطر ۳۰ اینچ به ضخامت جدار ۰/۷۵۰ اینچ .	سرجوش	۳۵,۰۲۴,۲۴۰		
۵۶۱۰۱۹۰۰۱	جوشکاری یک سرلوله به قطر ۳۲ اینچ به ضخامت جدار ۰/۳۷۵ اینچ .	سرجوش	۲۴,۶۴۶,۵۴۰		
۵۶۱۰۱۹۰۰۲	جوشکاری یک سرلوله به قطر ۳۲ اینچ به ضخامت جدار ۰/۴۰۶ اینچ .	سرجوش	۲۵,۹۰۶,۸۸۰		
۵۶۱۰۱۹۰۰۳	جوشکاری یک سرلوله به قطر ۳۲ اینچ به ضخامت جدار ۰/۴۳۸ اینچ .	سرجوش	۲۷,۱۶۷,۲۱۰		
۵۶۱۰۱۹۰۰۴	جوشکاری یک سرلوله به قطر ۳۲ اینچ به ضخامت جدار ۰/۴۶۹ اینچ .	سرجوش	۲۸,۱۴۷,۴۷۰		
۵۶۱۰۱۹۰۰۵	جوشکاری یک سرلوله به قطر ۳۲ اینچ به ضخامت جدار ۰/۵۰۰ اینچ .	سرجوش	۲۹,۴۰۷,۸۱۰		
۵۶۱۰۱۹۰۰۶	جوشکاری یک سرلوله به قطر ۳۲ اینچ به ضخامت جدار ۰/۵۶۲ اینچ .	سرجوش	۳۱,۷۸۸,۴۴۰		
۵۶۱۰۱۹۰۰۷	جوشکاری یک سرلوله به قطر ۳۲ اینچ به ضخامت جدار ۰/۶۲۵ اینچ .	سرجوش	۳۳,۷۴۸,۹۶۰		
۵۶۱۰۱۹۰۰۸	جوشکاری یک سرلوله به قطر ۳۲ اینچ به ضخامت جدار ۰/۶۸۸ اینچ .	سرجوش	۳۵,۹۸۹,۵۵۰		
۵۶۱۰۱۹۰۰۹	جوشکاری یک سرلوله به قطر ۳۲ اینچ به ضخامت جدار ۰/۷۵۰ اینچ .	سرجوش	۳۷,۳۸۹,۹۳۰		
۵۶۱۰۲۰۰۰۱	جوشکاری یک سرلوله به قطر ۳۴ اینچ به ضخامت جدار ۰/۳۷۵ اینچ .	سرجوش	۲۶,۱۸۶,۹۵۰		
۵۶۱۰۲۰۰۰۲	جوشکاری یک سرلوله به قطر ۳۴ اینچ به ضخامت جدار ۰/۴۰۶ اینچ .	سرجوش	۲۷,۵۸۷,۳۲۰		
۵۶۱۰۲۰۰۰۳	جوشکاری یک سرلوله به قطر ۳۴ اینچ به ضخامت جدار ۰/۴۳۸ اینچ .	سرجوش	۲۸,۸۴۷,۶۶۰		
۵۶۱۰۲۰۰۰۴	جوشکاری یک سرلوله به قطر ۳۴ اینچ به ضخامت جدار ۰/۴۶۹ اینچ .	سرجوش	۲۹,۹۶۷,۹۶۰		
۵۶۱۰۲۰۰۰۵	جوشکاری یک سرلوله به قطر ۳۴ اینچ به ضخامت جدار ۰/۵۰۰ اینچ .	سرجوش	۳۱,۲۲۸,۲۹۰		
۵۶۱۰۲۰۰۰۶	جوشکاری یک سرلوله به قطر ۳۴ اینچ به ضخامت جدار ۰/۵۶۲ اینچ .	سرجوش	۳۳,۷۴۸,۹۶۰		
۵۶۱۰۲۰۰۰۷	جوشکاری یک سرلوله به قطر ۳۴ اینچ به ضخامت جدار ۰/۶۲۵ اینچ .	سرجوش	۳۵,۸۴۹,۵۲۰		
۵۶۱۰۲۰۰۰۸	جوشکاری یک سرلوله به قطر ۳۴ اینچ به ضخامت جدار ۰/۶۸۸ اینچ .	سرجوش	۳۸,۲۳۰,۱۵۰		
۵۶۱۰۲۰۰۰۹	جوشکاری یک سرلوله به قطر ۳۴ اینچ به ضخامت جدار ۰/۷۵۰ اینچ .	سرجوش	۳۹,۶۳۰,۵۲۰		
۵۶۱۰۲۱۰۰۱	جوشکاری یک سرلوله به قطر ۳۶ اینچ به ضخامت جدار ۰/۳۷۵ اینچ .	سرجوش	۲۸,۱۷۶,۴۵۰		
۵۶۱۰۲۱۰۰۲	جوشکاری یک سرلوله به قطر ۳۶ اینچ به ضخامت جدار ۰/۴۰۶ اینچ .	سرجوش	۲۹,۶۸۳,۲۱۰		
۵۶۱۰۲۱۰۰۳	جوشکاری یک سرلوله به قطر ۳۶ اینچ به ضخامت جدار ۰/۴۳۸ اینچ .	سرجوش	۳۱,۰۳۹,۳۰۰		
۵۶۱۰۲۱۰۰۴	جوشکاری یک سرلوله به قطر ۳۶ اینچ به ضخامت جدار ۰/۴۶۹ اینچ .	سرجوش	۳۲,۲۴۴,۷۱۰		
۵۶۱۰۲۱۰۰۵	جوشکاری یک سرلوله به قطر ۳۶ اینچ به ضخامت جدار ۰/۵۰۰ اینچ .	سرجوش	۳۳,۶۰۰,۷۹۰		
۵۶۱۰۲۱۰۰۶	جوشکاری یک سرلوله به قطر ۳۶ اینچ به ضخامت جدار ۰/۵۶۲ اینچ .	سرجوش	۳۶,۳۱۲,۹۶۰		
۵۶۱۰۲۱۰۰۷	جوشکاری یک سرلوله به قطر ۳۶ اینچ به ضخامت جدار ۰/۶۲۵ اینچ .	سرجوش	۳۸,۵۷۳,۱۱۰		
۵۶۱۰۲۱۰۰۸	جوشکاری یک سرلوله به قطر ۳۶ اینچ به ضخامت جدار ۰/۶۸۸ اینچ .	سرجوش	۴۱,۱۳۴,۶۰۰		
۵۶۱۰۲۱۰۰۹	جوشکاری یک سرلوله به قطر ۳۶ اینچ به ضخامت جدار ۰/۷۵۰ اینچ .	سرجوش	۴۲,۶۴۱,۳۶۰		
۵۶۱۰۲۲۰۰۱	جوشکاری یک سرلوله به قطر ۳۸ اینچ به ضخامت جدار ۰/۳۷۵ اینچ .	سرجوش	۲۹,۶۸۳,۲۱۰		
۵۶۱۰۲۲۰۰۲	جوشکاری یک سرلوله به قطر ۳۸ اینچ به ضخامت جدار ۰/۴۰۶ اینچ .	سرجوش	۳۱,۳۴۰,۶۵۰		

فصل دهم - جوشکاری منفرد

شماره	شرح	واحد	بهای واحد ریال	مقدار	بهای کل (ریال)
۵۶۱۰۲۲۰۰۳	جوشکاری یک سرلوله به قطر ۲۸ اینچ به ضخامت جدار ۰/۴۳۸ اینچ .	سرجوش	۳۲,۵۴۶,۰۶۰		
۵۶۱۰۲۲۰۰۴	جوشکاری یک سرلوله به قطر ۲۸ اینچ به ضخامت جدار ۰/۴۶۹ اینچ .	سرجوش	۳۳,۹۰۲,۱۴۰		
۵۶۱۰۲۲۰۰۵	جوشکاری یک سرلوله به قطر ۳۸ اینچ به ضخامت جدار ۰/۵۰۰ اینچ .	سرجوش	۳۵,۴۰۸,۹۱۰		
۵۶۱۰۲۲۰۰۶	جوشکاری یک سرلوله به قطر ۳۸ اینچ به ضخامت جدار ۰/۵۶۲ اینچ .	سرجوش	۳۷,۹۷۰,۴۰۰		
۵۶۱۰۲۲۰۰۷	جوشکاری یک سرلوله به قطر ۳۸ اینچ به ضخامت جدار ۰/۶۲۵ اینچ .	سرجوش	۴۰,۵۳۱,۹۰۰		
۵۶۱۰۲۲۰۰۸	جوشکاری یک سرلوله به قطر ۳۸ اینچ به ضخامت جدار ۰/۶۸۸ اینچ .	سرجوش	۴۳,۳۹۴,۷۴۰		
۵۶۱۰۲۲۰۰۹	جوشکاری یک سرلوله به قطر ۲۸ اینچ به ضخامت جدار ۰/۷۵۰ اینچ .	سرجوش	۴۴,۹۰۱,۵۱۰		
۵۶۱۰۲۳۰۰۱	جوشکاری یک سرلوله به قطر ۴۰ اینچ به ضخامت جدار ۰/۷۳۵ اینچ .	سرجوش	۳۱,۰۳۹,۳۰۰		
۵۶۱۰۲۳۰۰۲	جوشکاری یک سرلوله به قطر ۴۰ اینچ به ضخامت جدار ۰/۴۰۶ اینچ .	سرجوش	۳۲,۸۴۲,۴۱۰		
۵۶۱۰۲۳۰۰۳	جوشکاری یک سرلوله به قطر ۴۰ اینچ به ضخامت جدار ۰/۴۳۸ اینچ .	سرجوش	۳۴,۲۰۳,۵۰۰		
۵۶۱۰۲۳۰۰۴	جوشکاری یک سرلوله به قطر ۴۰ اینچ به ضخامت جدار ۰/۴۶۹ اینچ .	سرجوش	۳۵,۵۵۹,۵۸۰		
۵۶۱۰۲۳۰۰۵	جوشکاری یک سرلوله به قطر ۴۰ اینچ به ضخامت جدار ۰/۵۰۰ اینچ .	سرجوش	۳۷,۰۶۶,۳۴۰		
۵۶۱۰۲۳۰۰۶	جوشکاری یک سرلوله به قطر ۴۰ اینچ به ضخامت جدار ۰/۵۶۲ اینچ .	سرجوش	۴۰,۰۷۹,۸۷۰		
۵۶۱۰۲۳۰۰۷	جوشکاری یک سرلوله به قطر ۴۰ اینچ به ضخامت جدار ۰/۶۲۵ اینچ .	سرجوش	۴۲,۶۴۱,۳۶۰		
۵۶۱۰۲۳۰۰۸	جوشکاری یک سرلوله به قطر ۴۰ اینچ به ضخامت جدار ۰/۶۸۸ اینچ .	سرجوش	۴۵,۳۵۹,۵۳۰		
۵۶۱۰۲۳۰۰۹	جوشکاری یک سرلوله به قطر ۴۰ اینچ به ضخامت جدار ۰/۷۵۰ اینچ .	سرجوش	۴۷,۱۶۱,۶۵۰		
۵۶۱۰۲۴۰۰۱	جوشکاری یک سرلوله به قطر ۴۲ اینچ به ضخامت جدار ۰/۷۳۵ اینچ .	سرجوش	۳۲,۵۴۶,۰۶۰		
۵۶۱۰۲۴۰۰۲	جوشکاری یک سرلوله به قطر ۴۲ اینچ به ضخامت جدار ۰/۴۰۶ اینچ .	سرجوش	۳۴,۵۰۴,۸۵۰		
۵۶۱۰۲۴۰۰۳	جوشکاری یک سرلوله به قطر ۴۲ اینچ به ضخامت جدار ۰/۴۳۸ اینچ .	سرجوش	۳۵,۷۱۰,۲۶۰		
۵۶۱۰۲۴۰۰۴	جوشکاری یک سرلوله به قطر ۴۲ اینچ به ضخامت جدار ۰/۴۶۹ اینچ .	سرجوش	۳۷,۳۶۴,۷۰۰		
۵۶۱۰۲۴۰۰۵	جوشکاری یک سرلوله به قطر ۴۲ اینچ به ضخامت جدار ۰/۵۰۰ اینچ .	سرجوش	۳۸,۷۲۳,۷۸۰		
۵۶۱۰۲۴۰۰۶	جوشکاری یک سرلوله به قطر ۴۲ اینچ به ضخامت جدار ۰/۵۶۲ اینچ .	سرجوش	۴۱,۸۸۷,۹۸۰		
۵۶۱۰۲۴۰۰۷	جوشکاری یک سرلوله به قطر ۴۲ اینچ به ضخامت جدار ۰/۶۲۵ اینچ .	سرجوش	۴۴,۶۰۰,۱۵۰		
۵۶۱۰۲۴۰۰۸	جوشکاری یک سرلوله به قطر ۴۲ اینچ به ضخامت جدار ۰/۶۸۸ اینچ .	سرجوش	۴۷,۴۶۳,۰۰۰		
۵۶۱۰۲۴۰۰۹	جوشکاری یک سرلوله به قطر ۴۲ اینچ به ضخامت جدار ۰/۷۵۰ اینچ .	سرجوش	۴۹,۲۷۱,۱۲۰		
۵۶۱۰۲۵۰۰۱	جوشکاری یک سرلوله به قطر ۴۴ اینچ به ضخامت جدار ۰/۷۳۵ اینچ .	سرجوش	۳۳,۹۰۲,۱۴۰		
۵۶۱۰۲۵۰۰۲	جوشکاری یک سرلوله به قطر ۴۴ اینچ به ضخامت جدار ۰/۴۰۶ اینچ .	سرجوش	۳۶,۰۱۱,۶۱۰		
۵۶۱۰۲۵۰۰۳	جوشکاری یک سرلوله به قطر ۴۴ اینچ به ضخامت جدار ۰/۴۳۸ اینچ .	سرجوش	۳۷,۳۶۴,۷۰۰		
۵۶۱۰۲۵۰۰۴	جوشکاری یک سرلوله به قطر ۴۴ اینچ به ضخامت جدار ۰/۴۶۹ اینچ .	سرجوش	۳۸,۸۷۴,۴۶۰		
۵۶۱۰۲۵۰۰۵	جوشکاری یک سرلوله به قطر ۴۴ اینچ به ضخامت جدار ۰/۵۰۰ اینچ .	سرجوش	۴۰,۵۳۱,۹۰۰		
۵۶۱۰۲۵۰۰۶	جوشکاری یک سرلوله به قطر ۴۴ اینچ به ضخامت جدار ۰/۵۶۲ اینچ .	سرجوش	۴۳,۶۹۶,۱۰۰		
۵۶۱۰۲۵۰۰۷	جوشکاری یک سرلوله به قطر ۴۴ اینچ به ضخامت جدار ۰/۶۲۵ اینچ .	سرجوش	۴۶,۵۵۸,۹۴۰		
۵۶۱۰۲۵۰۰۸	جوشکاری یک سرلوله به قطر ۴۴ اینچ به ضخامت جدار ۰/۶۸۸ اینچ .	سرجوش	۴۹,۴۲۱,۷۹۰		
۵۶۱۰۲۵۰۰۹	جوشکاری یک سرلوله به قطر ۴۴ اینچ به ضخامت جدار ۰/۷۵۰ اینچ .	سرجوش	۵۱,۳۸۰,۵۸۰		
۵۶۱۰۲۶۰۰۱	جوشکاری یک سرلوله به قطر ۴۶ اینچ به ضخامت جدار ۰/۷۳۵ اینچ .	سرجوش	۳۵,۰۶۴,۸۵۰		
۵۶۱۰۲۶۰۰۲	جوشکاری یک سرلوله به قطر ۴۶ اینچ به ضخامت جدار ۰/۴۰۶ اینچ .	سرجوش	۳۶,۹۳۹,۹۷۰		
۵۶۱۰۲۶۰۰۳	جوشکاری یک سرلوله به قطر ۴۶ اینچ به ضخامت جدار ۰/۴۳۸ اینچ .	سرجوش	۳۸,۶۲۷,۵۸۰		
۵۶۱۰۲۶۰۰۴	جوشکاری یک سرلوله به قطر ۴۶ اینچ به ضخامت جدار ۰/۴۶۹ اینچ .	سرجوش	۴۰,۱۲۷,۶۸۰		

فصل دهم - جوشکاری منفرد					
شماره	شرح	واحد	بهای واحد ریال	مقدار	بهای کل (ریال)
۵۶۱۰۲۶۰۰۵	جوشکاری یک سرلوله به قطر ۴۶ اینچ به ضخامت جدار ۰/۵۰۰ اینچ .	سرجوش	۴۱,۸۱۵,۳۰۰		
۵۶۱۰۲۶۰۰۶	جوشکاری یک سرلوله به قطر ۴۶ اینچ به ضخامت جدار ۰/۵۶۲ اینچ .	سرجوش	۴۵,۱۹۰,۵۲۰		
۵۶۱۰۲۶۰۰۷	جوشکاری یک سرلوله به قطر ۴۶ اینچ به ضخامت جدار ۰/۶۲۵ اینچ .	سرجوش	۴۸,۰۰۳,۲۱۰		
۵۶۱۰۲۶۰۰۸	جوشکاری یک سرلوله به قطر ۴۶ اینچ به ضخامت جدار ۰/۶۸۸ اینچ .	سرجوش	۵۱,۱۹۰,۹۲۰		
۵۶۱۰۲۶۰۰۹	جوشکاری یک سرلوله به قطر ۴۶ اینچ به ضخامت جدار ۰/۷۵۰ اینچ .	سرجوش	۵۳,۰۶۶,۰۵۰		
۵۶۱۰۲۷۰۰۱	جوشکاری یک سرلوله به قطر ۴۸ اینچ به ضخامت جدار ۰/۳۷۵ اینچ .	سرجوش	۳۶,۳۷۷,۴۳۰		
۵۶۱۰۲۷۰۰۲	جوشکاری یک سرلوله به قطر ۴۸ اینچ به ضخامت جدار ۰/۴۰۶ اینچ .	سرجوش	۳۸,۶۲۷,۵۸۰		
۵۶۱۰۲۷۰۰۳	جوشکاری یک سرلوله به قطر ۴۸ اینچ به ضخامت جدار ۰/۴۳۸ اینچ .	سرجوش	۴۰,۱۲۷,۶۸۰		
۵۶۱۰۲۷۰۰۴	جوشکاری یک سرلوله به قطر ۴۸ اینچ به ضخامت جدار ۰/۴۶۹ اینچ .	سرجوش	۴۱,۸۱۵,۳۰۰		
۵۶۱۰۲۷۰۰۵	جوشکاری یک سرلوله به قطر ۴۸ اینچ به ضخامت جدار ۰/۵۰۰ اینچ .	سرجوش	۴۳,۵۰۲,۹۱۰		
۵۶۱۰۲۷۰۰۶	جوشکاری یک سرلوله به قطر ۴۸ اینچ به ضخامت جدار ۰/۵۶۲ اینچ .	سرجوش	۴۶,۸۷۸,۱۴۰		
۵۶۱۰۲۷۰۰۷	جوشکاری یک سرلوله به قطر ۴۸ اینچ به ضخامت جدار ۰/۶۲۵ اینچ .	سرجوش	۵۰,۰۶۵,۸۵۰		
۵۶۱۰۲۷۰۰۸	جوشکاری یک سرلوله به قطر ۴۸ اینچ به ضخامت جدار ۰/۶۸۸ اینچ .	سرجوش	۵۳,۲۵۳,۵۶۰		
۵۶۱۰۲۷۰۰۹	جوشکاری یک سرلوله به قطر ۴۸ اینچ به ضخامت جدار ۰/۷۵۰ اینچ .	سرجوش	۵۵,۳۱۶,۲۰۰		
۵۶۱۰۲۸۰۰۱	جوشکاری یک سرلوله به قطر ۵۲ اینچ به ضخامت جدار ۰/۳۷۵ اینچ .	سرجوش	۳۹,۵۶۵,۱۵۰		
۵۶۱۰۲۸۰۰۲	جوشکاری یک سرلوله به قطر ۵۲ اینچ به ضخامت جدار ۰/۴۰۶ اینچ .	سرجوش	۴۱,۶۲۷,۷۸۰		
۵۶۱۰۲۸۰۰۳	جوشکاری یک سرلوله به قطر ۵۲ اینچ به ضخامت جدار ۰/۴۳۸ اینچ .	سرجوش	۴۳,۵۰۲,۹۱۰		
۵۶۱۰۲۸۰۰۴	جوشکاری یک سرلوله به قطر ۵۲ اینچ به ضخامت جدار ۰/۴۶۹ اینچ .	سرجوش	۴۵,۱۹۰,۵۲۰		
۵۶۱۰۲۸۰۰۵	جوشکاری یک سرلوله به قطر ۵۲ اینچ به ضخامت جدار ۰/۵۰۰ اینچ .	سرجوش	۴۷,۰۶۵,۶۵۰		
۵۶۱۰۲۸۰۰۶	جوشکاری یک سرلوله به قطر ۵۲ اینچ به ضخامت جدار ۰/۵۶۲ اینچ .	سرجوش	۵۰,۸۱۵,۹۰۰		
۵۶۱۰۲۸۰۰۷	جوشکاری یک سرلوله به قطر ۵۲ اینچ به ضخامت جدار ۰/۶۲۵ اینچ .	سرجوش	۵۴,۰۰۳,۶۱۰		
۵۶۱۰۲۸۰۰۸	جوشکاری یک سرلوله به قطر ۵۲ اینچ به ضخامت جدار ۰/۶۸۸ اینچ .	سرجوش	۵۷,۵۶۶,۳۵۰		
۵۶۱۰۲۸۰۰۹	جوشکاری یک سرلوله به قطر ۵۲ اینچ به ضخامت جدار ۰/۷۵۰ اینچ .	سرجوش	۵۹,۸۱۶,۵۰۰		
۵۶۱۰۲۹۰۰۱	جوشکاری یک سرلوله به قطر ۵۶ اینچ به ضخامت جدار ۰/۳۷۵ اینچ .	سرجوش	۴۲,۵۶۵,۳۵۰		
۵۶۱۰۲۹۰۰۲	جوشکاری یک سرلوله به قطر ۵۶ اینچ به ضخامت جدار ۰/۴۰۶ اینچ .	سرجوش	۴۴,۸۱۵,۵۰۰		
۵۶۱۰۲۹۰۰۳	جوشکاری یک سرلوله به قطر ۵۶ اینچ به ضخامت جدار ۰/۴۳۸ اینچ .	سرجوش	۴۶,۶۹۰,۶۲۰		
۵۶۱۰۲۹۰۰۴	جوشکاری یک سرلوله به قطر ۵۶ اینچ به ضخامت جدار ۰/۴۶۹ اینچ .	سرجوش	۴۸,۷۵۳,۲۶۰		
۵۶۱۰۲۹۰۰۵	جوشکاری یک سرلوله به قطر ۵۶ اینچ به ضخامت جدار ۰/۵۰۰ اینچ .	سرجوش	۵۰,۶۲۸,۳۹۰		
۵۶۱۰۲۹۰۰۶	جوشکاری یک سرلوله به قطر ۵۶ اینچ به ضخامت جدار ۰/۵۶۲ اینچ .	سرجوش	۵۴,۵۶۶,۱۵۰		
۵۶۱۰۲۹۰۰۷	جوشکاری یک سرلوله به قطر ۵۶ اینچ به ضخامت جدار ۰/۶۲۵ اینچ .	سرجوش	۵۸,۱۲۸,۸۹۰		
۵۶۱۰۲۹۰۰۸	جوشکاری یک سرلوله به قطر ۵۶ اینچ به ضخامت جدار ۰/۶۸۸ اینچ .	سرجوش	۶۱,۸۷۹,۱۴۰		
۵۶۱۰۲۹۰۰۹	جوشکاری یک سرلوله به قطر ۵۶ اینچ به ضخامت جدار ۰/۷۵۰ اینچ .	سرجوش	۶۴,۳۱۶,۸۰۰		
۵۶۱۰۳۰۰۰۱	جوشکاری طولی غلاف تا ضخامت ۰.۳۷۵ اینچ	متر	۱۰,۲۹۲,۸۱۰		
۵۶۱۰۳۰۰۰۲	جوشکاری طولی غلاف ضخامت ۰.۳۷۶ تا ۰.۴۰۶ اینچ	متر	۱۰,۷۸۷,۸۰۰		
۵۶۱۰۳۰۰۰۳	جوشکاری طولی غلاف ضخامت ۰.۴۰۷ تا ۰.۴۳۸ اینچ	متر	۱۱,۳۶۱,۳۷۰		
۵۶۱۰۳۰۰۰۴	جوشکاری طولی غلاف ضخامت ۰.۴۳۹ تا ۰.۵۰۰ اینچ	متر	۱۲,۳۳۵,۶۵۰		
۵۶۱۰۳۰۰۰۵	جوشکاری طولی غلاف ضخامت ۰.۵۰۰ تا ۰.۵۶۲ اینچ	متر	۱۳,۳۱۷,۷۹۰		
۵۶۱۰۳۰۰۰۶	جوشکاری طولی غلاف ضخامت ۰.۵۶۳ تا ۰.۶۲۵ اینچ	متر	۱۴,۲۲۱,۳۶۰		

فصل دهم - جوشکاری منفرد					
شماره	شرح	واحد	بهای واحد ریال	مقدار	بهای کل (ریال)
۵۶۱۰۳۰۰۰۷	جوشکاری طولی غلاف ضخامت ۰.۶۲۶ اینچ تا ۰.۶۸۸ اینچ	متر	۱۵,۱۹۵,۶۴۰		
۵۶۱۰۳۰۰۰۸	جوشکاری طولی غلاف ضخامت ۰.۶۸۹ اینچ تا ۰.۷۵۰ اینچ	متر	۱۶,۱۷۷,۷۸۰		

:

-1

-2

-3

-4

فصل یازدهم - ابزار دقیق

شماره	شرح	واحد	بهای واحد ریال	مقدار	بهای کل (ریال)
۵۶۱۱۰۱۰۰۱	نصب نشان دهنده درجه حرارت (TI) شامل آزمایش و کالیبراسیون	عدد	۱۹,۶۹۵,۶۵۰		
۵۶۱۱۰۲۰۰۱	نصب نشان دهنده فشار (PI) طبق نقشه ۵۲۴۱ - SIJ شامل آزمایش و کالیبراسیون	عدد	۲۶,۲۶۰,۸۷۰		
۵۶۱۱۰۳۰۰۱	نصب انتقال دهنده جریان (D/P CELL) طبق نقشه ۵۳۰۳ - SIJ شامل آزمایش و کالیبراسیون	عدد	۴۴,۲۵۹,۱۰۰		
۵۶۱۱۰۳۰۰۲	نصب ثبت کننده جریان (FR) طبق نقشه ۵۳۰۱ - SIJ شامل آزمایش و کالیبراسیون	عدد	۶۳,۸۹۴,۷۲۰		
۵۶۱۱۰۴۰۰۱	نصب نشان دهنده عبور توپک شامل آزمایش و کالیبراسیون	عدد	۱۹,۲۷۳,۰۷۰		
۵۶۱۱۰۵۰۰۱	نصب پایلوت جهت شیر ایمنی شامل آزمایش و کالیبراسیون	عدد	۲۲,۱۲۹,۵۵۰		
۵۶۱۱۰۶۰۰۱	لوله کشی گالوانیزه به قطر ۱/۲ اینچ جهت هوای تغذیه	متر	۹۰۵,۱۵۰		
۵۶۱۱۰۶۰۰۲	لوله کشی گالوانیزه به قطر ۱ اینچ جهت هوای تغذیه	متر	۱,۱۳۱,۴۳۰		
۵۶۱۱۰۷۰۰۱	لوله کشی مسی رو پوش دار به قطر ۱/۴ اینچ	متر	۹۰۹,۷۸۰		
۵۶۱۱۰۸۰۰۱	کشیدن سینی کابل به عرض ۳ اینچ روی پایه	متر	۵۱۶,۶۳۰		
۵۶۱۱۰۹۰۰۱	ساخت و نصب پایه نگهدارنده جهت ادوات ابزار دقیق از لوله ۲ اینچ طبق نقشه SIJ - ۵۳۰۱ به طور کامل	عدد	۴,۵۷۱,۵۱۰		
۵۶۱۱۰۹۰۰۲	ساخت و نصب پایه نگهدارنده جهت سینی کابل از نبشی طبق نقشه SIJ - ۵۳۱۴ به طور کامل	عدد	۱,۲۵۱,۳۸۰		

:

-1

:1

30

15

30

:2

-2

2/50

-3

-4

$$T = 1/2 \times 24 N/n$$

:

= T
= N
= n

1

:1

1

5

:2

35

56

52

:3

30

-5

-6

فصل دوازدهم - حمل و نقل

شماره	شرح	واحد	بهای واحد ریال	مقدار	بهای کل (ریال)
۵۶۱۲۰۱۰۰۱	بارگیری، حمل تا ۳۰ کیلومتر و باراندازی مصالح.	تن	۱,۲۱۰,۵۴۰		
۵۶۱۲۰۱۰۰۲	حمل مصالح، نسبت به مازاد بر ۳۰ کیلومتر، تا ۷۵ کیلومتر.	تن/کیلومتر	۲۰,۰۷۰		
۵۶۱۲۰۱۰۰۳	حمل مصالح، نسبت به مازاد بر ۷۵ کیلومتر، تا فاصله ۱۵۰ کیلومتر.	تن/کیلومتر	۱۳,۵۵۰		
۵۶۱۲۰۱۰۰۴	حمل مصالح، نسبت به مازاد بر ۱۵۰ کیلومتر، تا فاصله ۳۰۰ کیلومتر.	تن/کیلومتر	۸,۵۳۰		
۵۶۱۲۰۱۰۰۵	حمل مصالح، نسبت به مازاد بر ۳۰۰ کیلومتر، تا فاصله ۴۵۰ کیلومتر.	تن/کیلومتر	۷,۰۲۰		
۵۶۱۲۰۱۰۰۶	حمل مصالح، نسبت به مازاد بر ۴۵۰ کیلومتر، تا فاصله ۷۵۰ کیلومتر.	تن/کیلومتر	۶,۰۲۰		
۵۶۱۲۰۱۰۰۷	حمل مصالح، نسبت به مازاد بر ۷۵۰ کیلومتر	تن/کیلومتر	۵,۰۲۰		

				:
30		300		- 1
		6		
(OPEN END ED)				- 2
	30			- 3
			-	-
	10			- 4
-				- 5
			() - 6

فصل سیزدهم - تکیه گاه و مهار لوله ها و حصار کشی

شماره	شرح	واحد	بهای واحد ریال	مقدار	بهای کل (ریال)
۵۶۱۳۰۱۰۰۱	ساخت و نصب قطعات فلزی از قبیل ورق آهن، نبشی، تیرآهن، پیچ و مهره و غیره شامل برشکاری و جوشکاری بدون تهیه مصالح	کیلوگرم	۱۸۵,۵۲۰		
۵۶۱۳۰۲۰۰۱	برش لوله ۴ اینچ جهت ساختمان تکیه گاه ها با هر ضخامت	سر لوله	۷۵۲,۹۴۰		
۵۶۱۳۰۲۰۰۲	برش لوله ۶ اینچ جهت ساختمان تکیه گاه ها با هر ضخامت	سر لوله	۸۲۱,۳۹۰		
۵۶۱۳۰۲۰۰۳	برش لوله ۸ اینچ جهت ساختمان تکیه گاه ها با هر ضخامت	سر لوله	۹۰۳,۵۳۰		
۵۶۱۳۰۲۰۰۴	برش لوله ۱۰ اینچ جهت ساختمان تکیه گاه ها با هر ضخامت	سر لوله	۱,۰۰۳,۹۲۰		
۵۶۱۳۰۲۰۰۵	برش لوله ۱۲ اینچ جهت ساختمان تکیه گاه ها با هر ضخامت	سر لوله	۱,۱۲۹,۴۱۰		
۵۶۱۳۰۲۰۰۶	جوشکاری لوله ۴ اینچ جهت ساختمان تکیه گاه ها با هر ضخامت	سر لوله	۱,۹۲۳,۰۴۰		
۵۶۱۳۰۲۰۰۷	جوشکاری لوله ۶ اینچ جهت ساختمان تکیه گاه ها با هر ضخامت	سر جوش	۲,۱۳۶,۷۱۰		
۵۶۱۳۰۲۰۰۸	جوشکاری لوله ۸ اینچ جهت ساختمان تکیه گاه ها با هر ضخامت	سر جوش	۲,۴۰۳,۸۰۰		
۵۶۱۳۰۲۰۰۹	جوشکاری لوله ۱۰ اینچ جهت ساختمان تکیه گاه ها با هر ضخامت	سر جوش	۲,۷۴۷,۲۰۰		
۵۶۱۳۰۲۰۱۰	جوشکاری لوله ۱۲ اینچ جهت ساختمان تکیه گاه ها با هر ضخامت	سر جوش	۳,۲۰۵,۰۷۰		
۵۶۱۳۰۲۰۱۱	برشکاری ساده لوله بصورت طولی	متر	۱,۱۷۴,۵۹۰		
۵۶۱۳۰۲۰۱۲	جوشکاری طولی جهت ورق با هر ضخامت	متر	.		
۵۶۱۳۰۳۰۰۱	ساخت و نصب در پوش محافظ جهت لوله ۴ اینچ پایه تکیه گاه	عدد	۵۹۹,۹۶۰		
۵۶۱۳۰۳۰۰۲	ساخت و نصب در پوش محافظ جهت لوله ۶ اینچ پایه تکیه گاه	عدد	۶۸۵,۶۷۰		
۵۶۱۳۰۳۰۰۳	ساخت و نصب در پوش محافظ جهت لوله ۸ اینچ پایه تکیه گاه	عدد	۷۹۹,۹۴۰		
۵۶۱۳۰۳۰۰۴	ساخت و نصب در پوش محافظ جهت لوله ۱۰ اینچ پایه تکیه گاه	عدد	۹۵۹,۹۳۰		
۵۶۱۳۰۳۰۰۵	ساخت و نصب در پوش محافظ جهت لوله ۱۲ اینچ پایه تکیه گاه	عدد	۱,۱۹۹,۹۲۰		
۵۶۱۳۰۴۰۰۱	مخروطی کردن نوک لوله ۴ اینچ جهت شمع کوبی تکیه گاه ها	عدد	۲,۷۵۱,۱۰۰		
۵۶۱۳۰۴۰۰۲	مخروطی کردن نوک لوله ۶ اینچ جهت شمع کوبی تکیه گاه ها	عدد	۳,۴۲۸,۸۸۰		
۵۶۱۳۰۴۰۰۳	مخروطی کردن نوک لوله ۸ اینچ جهت شمع کوبی تکیه گاه ها	عدد	۴,۵۸۵,۱۷۰		
۵۶۱۳۰۴۰۰۴	مخروطی کردن نوک لوله ۱۰ اینچ جهت شمع کوبی تکیه گاه ها	عدد	۶,۸۷۷,۷۵۰		
۵۶۱۳۰۴۰۰۵	مخروطی کردن نوک لوله ۱۲ اینچ جهت شمع کوبی تکیه گاه ها	عدد	۱۳,۷۵۵,۵۱۰		
۵۶۱۳۰۵۰۰۱	شمع کوبی لوله ۴ اینچ جهت تکیه گاه	متر	۲,۰۵۶,۱۲۰		
۵۶۱۳۰۵۰۰۲	شمع کوبی لوله ۶ اینچ جهت تکیه گاه	متر	۲,۵۷۰,۱۵۰		
۵۶۱۳۰۵۰۰۳	شمع کوبی لوله ۸ اینچ جهت تکیه گاه	متر	۳,۴۲۶,۸۷۰		
۵۶۱۳۰۵۰۰۴	شمع کوبی لوله ۱۰ اینچ جهت تکیه گاه	متر	۴,۱۱۲,۲۵۰		
۵۶۱۳۰۵۰۰۵	شمع کوبی لوله ۱۲ اینچ جهت تکیه گاه	متر	۵,۱۴۰,۳۱۰		
۵۶۱۳۰۶۰۰۱	ساخت و نصب تکیه گاه لوله ای نوع ۱ مطابق با نقشه S۴L-۶۵۰۳/۱ به ارتفاع حداکثر ۳ متر از سطح زمین با لوله ۴ اینچ و فونداسیون بتونی وقتی تهیه آهن بعهدہ کارفرما باشد.	عدد	۲۲,۳۶۱,۷۵۰		
۵۶۱۳۰۶۰۰۲	ساخت و نصب تکیه گاه لوله ای نوع ۱ مطابق با نقشه S۴L-۶۵۰۳/۱ به ارتفاع حداکثر ۳ متر از سطح زمین با لوله ۶ اینچ و فونداسیون بتونی وقتی تهیه آهن بعهدہ کارفرما باشد.	عدد	۲۳,۲۵۹,۲۹۰		
۵۶۱۳۰۶۰۰۳	ساخت و نصب تکیه گاه لوله ای نوع ۱ مطابق با نقشه S۴L-۶۵۰۳/۱ به ارتفاع حداکثر ۳ متر از سطح زمین با لوله ۸ اینچ و فونداسیون بتونی وقتی تهیه آهن بعهدہ کارفرما باشد.	عدد	۲۴,۳۳۸,۷۴۰		
۵۶۱۳۰۷۰۰۱	ساخت و نصب پایه الحاقی به تکیه گاه نوع ۱ با لوله ۴ اینچ و فونداسیون بتونی وقتی تهیه آهن آلات بعهدہ کارفرما باشد.	عدد	۱۴,۲۵۰,۱۰۰		
۵۶۱۳۰۷۰۰۲	ساخت و نصب پایه الحاقی به تکیه گاه نوع ۱ با لوله ۶ اینچ و فونداسیون بتونی وقتی تهیه آهن آلات بعهدہ کارفرما باشد.	عدد	۱۴,۹۲۶,۲۵۰		

فصل سیزدهم - تکیه گاه و مهار لوله ها و حصار کشی

شماره	شرح	واحد	بهای واحد ریال	مقدار	بهای کل (ریال)
۵۶۱۳۰۷۰۰۳	ساخت و نصب پایه الحاقی به تکیه گاه نوع ۱ با لوله ۸ اینچ و فونداسیون بتونی وقتی تهیه آهن آلات بعهدہ کارفرما باشد.	عدد	۱۵,۹۳۷,۴۸۰		
۵۶۱۳۰۸۰۰۱	ساخت و نصب تکیه گاه لوله ای نوع ۱ مطابق با نقشه S۴L-۶۵۰۳/۱ با پایه شمع کوبی از لوله ۴ اینچ به عمق ۳ متر و بصورت ته باز (OPEN ENDED) وقتی تهیه آهن بعهدہ کارفرما باشد.	عدد	۱۸,۵۴۰,۴۶۰		
۵۶۱۳۰۸۰۰۲	ساخت و نصب تکیه گاه لوله ای نوع ۱ مطابق با نقشه S۴L-۶۵۰۳/۱ با پایه شمع کوبی از لوله ۶ اینچ به عمق ۳ متر و بصورت ته باز (OPEN ENDED) وقتی تهیه آهن بعهدہ کارفرما باشد.	عدد	۲۲,۱۳۷,۵۰۰		
۵۶۱۳۰۸۰۰۳	ساخت و نصب تکیه گاه لوله ای نوع ۱ مطابق با نقشه S۴L-۶۵۰۳/۱ با پایه شمع کوبی از لوله ۸ اینچ به عمق ۳ متر و بصورت ته باز (OPEN ENDED) وقتی تهیه آهن بعهدہ کارفرما باشد.	عدد	۲۷,۸۰۲,۵۹۰		
۵۶۱۳۰۹۰۰۱	ساخت و نصب پایه الحاقی به تکیه گاه نوع ۱ با لوله ۴ اینچ و بصورت شمع کوبی وقتی آهن آلات بعهدہ کارفرما باشد.	عدد	۱۲,۲۸۸,۰۹۰		
۵۶۱۳۰۹۰۰۲	ساخت و نصب پایه الحاقی به تکیه گاه نوع ۱ با لوله ۶ اینچ و بصورت شمع کوبی وقتی آهن آلات بعهدہ کارفرما باشد.	عدد	۱۴,۴۴۵,۸۳۰		
۵۶۱۳۰۹۰۰۳	ساخت و نصب پایه الحاقی به تکیه گاه نوع ۱ با لوله ۸ اینچ و بصورت شمع کوبی وقتی آهن آلات بعهدہ کارفرما باشد.	عدد	۱۷,۷۵۳,۳۶۰		
۵۶۱۳۱۰۰۰۱	ساخت و نصب تکیه گاه لوله ای نوع ۲ مطابق با نقشه S۴L-۶۵۰۳/۲ با ارتفاع حداکثر ۶ متر از سطح زمین با پایه ۶ اینچ و تو دلی ۴ اینچ و فونداسین بتونی وقتی تهیه آهن آلات بعهدہ کارفرما باشد.	عدد	۵۰,۱۹۹,۴۹۰		
۵۶۱۳۱۰۰۰۲	ساخت و نصب تکیه گاه لوله ای نوع ۲ مطابق با نقشه S۴L-۶۵۰۳/۲ با ارتفاع حداکثر ۶ متر از سطح زمین با پایه ۱۰ اینچ و تو دلی ۴ اینچ و فونداسین بتونی وقتی تهیه آهن آلات بعهدہ کارفرما باشد.	عدد	۵۲,۴۷۱,۸۸۰		
۵۶۱۳۱۰۰۰۳	ساخت و نصب تکیه گاه لوله ای نوع ۲ مطابق با نقشه S۴L-۶۵۰۳/۲ با ارتفاع حداکثر ۶ متر از سطح زمین با پایه ۱۲ اینچ و تو دلی ۶ اینچ و فونداسین بتونی وقتی تهیه آهن آلات بعهدہ کارفرما باشد.	عدد	۵۶,۲۴۸,۸۲۰		
۵۶۱۳۱۰۰۰۴	ساخت و نصب تکیه گاه لوله ای نوع ۲ مطابق با نقشه S۴L-۶۵۰۳/۲ با ارتفاع حداکثر ۶ متر از سطح زمین با پایه ۶ اینچ و تو دلی ۶ اینچ و فونداسین بتونی وقتی تهیه آهن آلات بعهدہ کارفرما باشد.	عدد	۵۲,۲۵۱,۲۷۰		
۵۶۱۳۱۰۰۰۵	ساخت و نصب تکیه گاه لوله ای نوع ۲ مطابق با نقشه S۴L-۶۵۰۳/۲ با ارتفاع حداکثر ۶ متر از سطح زمین با پایه ۴ اینچ و تو دلی ۴ اینچ و فونداسین بتونی وقتی تهیه آهن آلات بعهدہ کارفرما باشد.	عدد	۴۹,۴۰۶,۲۵۰		
۵۶۱۳۱۱۰۰۱	ساخت و نصب تکیه گاه لوله ای نوع ۲ مطابق با نقشه S۴L-۶۵۰۳/۲ با پایه شمع کوبی از لوله ۴ اینچ به عمق ۴/۵ متر بصورت ته باز و تو دلی ۴ اینچ وقتی تهیه آهن آلات بعهدہ کارفرما باشد.	عدد	۴۴,۹۷۸,۷۶۰		
۵۶۱۳۱۱۰۰۲	ساخت و نصب تکیه گاه لوله ای نوع ۲ مطابق با نقشه S۴L-۶۵۰۳/۲ با پایه شمع کوبی از لوله ۶ اینچ به عمق ۴/۵ متر بصورت ته باز و تو دلی ۶ اینچ وقتی تهیه آهن آلات بعهدہ کارفرما باشد.	عدد	۵۲,۱۵۳,۹۴۰		
۵۶۱۳۱۱۰۰۳	ساخت و نصب تکیه گاه لوله ای نوع ۲ مطابق با نقشه S۴L-۶۵۰۳/۲ با پایه شمع کوبی از لوله ۱۰ اینچ به عمق ۴/۵ متر بصورت ته باز و تو دلی ۴ اینچ وقتی تهیه آهن آلات بعهدہ کارفرما باشد.	عدد	۶۳,۴۹۸,۲۳۰		
۵۶۱۳۱۱۰۰۴	ساخت و نصب تکیه گاه لوله ای نوع ۲ مطابق با نقشه S۴L-۶۵۰۳/۲ با پایه شمع کوبی از لوله ۱۲ اینچ به عمق ۴/۵ متر بصورت ته باز و تو دلی ۶ اینچ وقتی تهیه آهن آلات بعهدہ کارفرما باشد.	عدد	۷۵,۶۸۶,۵۸۰		
۵۶۱۳۱۲۰۰۱	ساخت و نصب تکیه گاه لوله ای نوع ۴ مطابق با نقشه S۴L-۶۵۰۳/۴ با پایه تو دلی ۴ اینچ و فونداسیون بتونی وقتی تهیه آهن آلات بعهدہ کارفرما باشد.	عدد	۱۰,۷۶۲,۵۴۰		

فصل سیزدهم - تکیه گاه و مهار لوله ها و حصار کشی

شماره	شرح	واحد	بهای واحد ریال	مقدار	بهای کل (ریال)
۵۶۱۳۱۲۰۰۲	ساخت و نصب تکیه گاه لوله ای نوع ۴ مطابق با نقشه ۶۵۰۳/۴-S۴L با پایه تودلی ۶ اینچ و فونداسیون بتونی وقتی تهیه آهن آلات بعهدہ کارفرما باشد.	عدد	۱۱,۷۱۱,۶۱۰		
۵۶۱۳۱۲۰۰۳	ساخت و نصب تکیه گاه لوله ای نوع ۴ مطابق با نقشه ۶۵۰۳/۴-S۴L با پایه تودلی ۸ اینچ و فونداسیون بتونی وقتی تهیه آهن آلات بعهدہ کارفرما باشد.	عدد	۱۲,۹۱۱,۴۷۰		
۵۶۱۳۱۳۰۰۱	ساخت و نصب پایه الحاقی به تکیه گاه نوع ۴ با لوله ۴ اینچ و فونداسیون بتونی وقتی تهیه آهن آلات بعهدہ کارفرما باشد.	عدد	۷,۷۷۷,۴۵۰		
۵۶۱۳۱۳۰۰۲	ساخت و نصب پایه الحاقی به تکیه گاه نوع ۴ با لوله ۶ اینچ و فونداسیون بتونی وقتی تهیه آهن آلات بعهدہ کارفرما باشد.	عدد	۸,۵۰۸,۴۶۰		
۵۶۱۳۱۳۰۰۳	ساخت و نصب پایه الحاقی به تکیه گاه نوع ۴ با لوله ۸ اینچ و فونداسیون بتونی وقتی تهیه آهن آلات بعهدہ کارفرما باشد.	عدد	۹,۴۲۵,۸۷۰		
۵۶۱۳۱۴۰۰۱	ساخت و نصب تکیه گاه لوله ای نوع ۵ مطابق با نقشه ۶۵۰۳/۵-S۴L با پایه و تودلی ۴ اینچ به ارتفاع حداکثر ۹/۵ متر از سطح زمین فونداسیون بتونی وقتی تهیه آهن آلات بعهدہ کارفرما باشد.	عدد	۱۴۰,۱۸۴,۵۰۰		
۵۶۱۳۱۴۰۰۲	ساخت و نصب تکیه گاه لوله ای نوع ۵ مطابق با نقشه ۶۵۰۳/۵-S۴L با پایه ۶ اینچ و تودلی ۴ اینچ به ارتفاع حداکثر ۹/۵ متر از سطح زمین فونداسیون بتونی وقتی تهیه آهن آلات بعهدہ کارفرما باشد.	عدد	۱۴۲,۹۲۱,۳۱۰		
۵۶۱۳۱۴۰۰۳	ساخت و نصب تکیه گاه لوله ای نوع ۵ مطابق با نقشه ۶۵۰۳/۵-S۴L با پایه و تودلی ۶ اینچ به ارتفاع حداکثر ۹/۵ متر از سطح زمین فونداسیون بتونی وقتی تهیه آهن آلات بعهدہ کارفرما باشد.	عدد	۱۵۱,۱۲۸,۴۶۰		
۵۶۱۳۱۵۰۰۱	ساخت و نصب تکیه گاه لوله ای نوع ۵ با پایه شمع کوبی از لوله ۶ اینچ بصورت ته باز و عمق ۴/۸ متر و تو دلی ۴ اینچ وقتی تهیه آهن آلات بعهدہ کارفرما باشد.	عدد	۱۴۵,۲۲۷,۵۸۰		
۵۶۱۳۱۶۰۰۱	احداث مهار کننده جهت لوله ۶ اینچ درجه B یا X۴۲ طبق نقشه ۶۵۱۲-S۴L بدون تهیه آهن آلات	عدد	۴۸,۱۲۸,۳۸۰		
۵۶۱۳۱۶۰۰۲	احداث مهار کننده جهت لوله ۸ اینچ درجه B یا X۴۲ طبق نقشه ۶۵۱۲-S۴L بدون تهیه آهن آلات	عدد	۴۹,۱۸۳,۵۴۰		
۵۶۱۳۱۶۰۰۳	احداث مهار کننده جهت لوله ۱۰ اینچ درجه B یا X۴۲ طبق نقشه ۶۵۱۲-S۴L بدون تهیه آهن آلات	عدد	۵۰,۵۹۰,۴۱۰		
۵۶۱۳۱۶۰۰۴	احداث مهار کننده جهت لوله ۱۲ اینچ درجه B یا X۴۲ طبق نقشه ۶۵۱۲-S۴L بدون تهیه آهن آلات	عدد	۵۱,۲۹۳,۸۵۰		
۵۶۱۳۱۶۰۰۵	احداث مهار کننده جهت لوله ۱۶ اینچ درجه B یا X۴۲ طبق نقشه ۶۵۱۲-S۴L بدون تهیه آهن آلات	عدد	۸۰,۴۹۱,۲۰۰		
۵۶۱۳۱۶۰۰۶	احداث مهار کننده جهت لوله ۲۰ اینچ درجه B یا X۴۲ طبق نقشه ۶۵۱۲-S۴L بدون تهیه آهن آلات	عدد	۱۶۴,۹۳۴,۶۶۰		
۵۶۱۳۱۶۰۰۷	احداث مهار کننده جهت لوله ۲۴ اینچ درجه B یا X۴۲ طبق نقشه ۶۵۱۲-S۴L بدون تهیه آهن آلات	عدد	۱۶۹,۸۳۵,۰۸۰		
۵۶۱۳۱۶۰۰۸	احداث مهار کننده جهت لوله ۲۶ اینچ درجه B یا X۴۲ طبق نقشه ۶۵۱۲-S۴L بدون تهیه آهن آلات	عدد	۱۷۲,۸۹۷,۸۴۰		
۵۶۱۳۱۶۰۰۹	احداث مهار کننده جهت لوله ۳۰ اینچ درجه B یا X۴۲ طبق نقشه ۶۵۱۲-S۴L بدون تهیه آهن آلات	عدد	۱۸۶,۹۸۶,۵۵۰		
۵۶۱۳۱۷۰۰۱	احداث مهار کننده جهت لوله ۳ اینچ درجه X۵۲ و X۶۰ یا طبق نقشه ۶۵۳۸-S۴L بدون تهیه آهن آلات.	عدد	۴۸,۶۷۳,۵۱۰		
۵۶۱۳۱۷۰۰۲	احداث مهار کننده جهت لوله ۴ اینچ درجه X۵۲ و X۶۰ طبق نقشه ۶۵۲۸-S۴L بدون تهیه آهن آلات.	عدد	۴۹,۰۲۵,۲۳۰		
۵۶۱۳۱۷۰۰۳	احداث مهار کننده جهت لوله ۶ اینچ درجه X۵۲ و X۶۰ طبق نقشه ۶۵۲۸-S۴L بدون تهیه آهن آلات.	عدد	۸۰,۲۹۳,۲۲۰		

فصل سیزدهم - تکیه گاه و مهار لوله ها و حصار کشی

شماره	شرح	واحد	بهای واحد ریال	مقدار	بهای کل (ریال)
۵۶۱۳۱۷۰۰۴	احداث مهار کننده جهت لوله ۸ اینچ درجه X۵۲ و X۶۰ طبق نقشه S۴L-۶۵۲۸ بدون تهیه آهن آلات.	عدد	۸۱,۹۳۰,۶۳۰		
۵۶۱۳۱۷۰۰۵	احداث مهار کننده جهت لوله ۱۰ اینچ درجه X۵۲ و X۶۰ طبق نقشه S۴L-۶۵۲۸ بدون تهیه آهن آلات.	عدد	۸۳,۶۰۴,۴۹۰		
۵۶۱۳۱۷۰۰۶	احداث مهار کننده جهت لوله ۱۲ اینچ درجه X۵۲ و X۶۰ طبق نقشه S۴L-۶۵۲۸ بدون تهیه آهن آلات.	عدد	۸۹,۱۹۲,۷۹۰		
۵۶۱۳۱۷۰۰۷	احداث مهار کننده جهت لوله ۱۶ اینچ درجه X۵۲ و X۶۰ طبق نقشه S۴L-۶۵۲۸ بدون تهیه آهن آلات.	عدد	۱۱۷,۸۴۱,۷۳۰		
۵۶۱۳۱۷۰۰۸	احداث مهار کننده جهت لوله ۲۰ اینچ درجه X۵۲ و X۶۰ طبق نقشه S۴L-۶۵۲۸ بدون تهیه آهن آلات.	عدد	۲۶۳,۳۱۴,۱۹۰		
۵۶۱۳۱۷۰۰۹	احداث مهار کننده جهت لوله ۲۴ اینچ درجه X۵۲ و X۶۰ طبق نقشه S۴L-۶۵۲۸ بدون تهیه آهن آلات.	عدد	۲۷۵,۶۴۹,۴۱۰		
۵۶۱۳۱۷۰۱۰	احداث مهار کننده جهت لوله ۲۶ اینچ درجه X۵۲ و X۶۰ طبق نقشه S۴L-۶۵۲۸ بدون تهیه آهن آلات.	عدد	۲۷۹,۹۱۸,۷۸۰		
۵۶۱۳۱۷۰۱۱	احداث مهار کننده جهت لوله ۳۰ اینچ درجه X۵۲ و X۶۰ طبق نقشه S۴L-۶۵۲۸ بدون تهیه آهن آلات.	عدد	۲۹۱,۵۵۰,۵۷۰		
۵۶۱۳۱۸۰۰۱	احداث مهار کننده کوهستانی جهت لوله ۴ اینچ طبق نقشه S۴L-۶۵۱۰ بدون تهیه آهن آلات	عدد	۷۷,۱۰۲,۵۱۰		
۵۶۱۳۱۸۰۰۲	احداث مهار کننده کوهستانی جهت لوله ۶ اینچ طبق نقشه S۴L-۶۵۱۰ بدون تهیه آهن آلات	عدد	۷۸,۳۲۷,۶۱۰		
۵۶۱۳۱۸۰۰۳	احداث مهار کننده کوهستانی جهت لوله ۸ اینچ طبق نقشه S۴L-۶۵۱۰ بدون تهیه آهن آلات	عدد	۷۸,۹۴۰,۱۷۰		
۵۶۱۳۱۸۰۰۴	احداث مهار کننده کوهستانی جهت لوله ۱۰ اینچ طبق نقشه S۴L-۶۵۱۰ بدون تهیه آهن آلات	عدد	۸۰,۷۷۷,۸۲۰		
۵۶۱۳۱۸۰۰۵	احداث مهار کننده کوهستانی جهت لوله ۱۲ اینچ طبق نقشه S۴L-۶۵۱۰ بدون تهیه آهن آلات	عدد	۸۹,۳۲۱,۲۰۰		
۵۶۱۳۱۸۰۰۶	احداث مهار کننده کوهستانی جهت لوله ۱۴ اینچ طبق نقشه S۴L-۶۵۱۰ بدون تهیه آهن آلات	عدد	۱۱۵,۴۵۰,۱۶۰		
۵۶۱۳۱۸۰۰۷	احداث مهار کننده کوهستانی جهت لوله ۱۶ اینچ طبق نقشه S۴L-۶۵۱۰ بدون تهیه آهن آلات	عدد	۱۱۷,۱۲۴,۰۳۰		
۵۶۱۳۱۸۰۰۸	احداث مهار کننده کوهستانی جهت لوله ۲۰ اینچ طبق نقشه S۴L-۶۵۱۰ بدون تهیه آهن آلات	عدد	۱۲۰,۰۲۳,۰۱۰		
۵۶۱۳۱۸۰۰۹	احداث مهار کننده کوهستانی جهت لوله ۲۴ اینچ طبق نقشه S۴L-۶۵۱۰ بدون تهیه آهن آلات	عدد	۱۵۹,۹۷۱,۱۷۰		
۵۶۱۳۱۸۰۱۰	احداث مهار کننده کوهستانی جهت لوله ۲۶ اینچ طبق نقشه S۴L-۶۵۱۰ بدون تهیه آهن آلات	عدد	۱۶۱,۱۹۶,۲۸۰		
۵۶۱۳۱۸۰۱۱	احداث مهار کننده کوهستانی جهت لوله ۳۰ اینچ طبق نقشه S۴L-۶۵۱۰ بدون تهیه آهن آلات	عدد	۱۶۳,۱۲۴,۸۲۰		
۵۶۱۳۱۹۰۰۱	تهیه و اجرای حصار فلزی (فنس) از نوع تور سیمی طبق نقشه S۴S-۶۰۱۴ به طور کامل	متر	.		
۵۶۱۳۱۹۰۰۲	تهیه و اجرای حصار فلزی (فنس) از نوع تیزه ای (pale) طبق نقشه S۴S-۶۰۱۴ به طور کامل	متر	.		
۵۶۱۳۱۹۰۰۳	تهیه و اجرای حصار فلزی (فنس) از نوع ورق گالوانیزه طبق نقشه S۴S-۶۰۱۴ به طور کامل	متر	.		
۵۶۱۳۱۹۰۰۴	ساخت و نصب قطعات فلزی از قبیل: نبشی، تیر آهن، ورق جهت احداث فنس بدون تهیه مصالح.	متر	۶,۱۵۴,۲۷۰		

فصل سیزدهم - تکیه گاه و مهار لوله ها و حصار کشی

شماره	شرح	واحد	بهای واحد ریال	مقدار	بهای کل (ریال)
۵۶۱۳۱۹۰۰۵	تهیه و اجرای حصار فلزی (فنس) از نوع تور سیمی طبق نقشه ۶۰۱۴-SFS بدون تهیه آهن آلات	متر	.		
۵۶۱۳۱۹۰۰۶	تهیه و اجرای حصار فلزی (فنس) از نوع نیزه ای (pale) طبق نقشه ۶۰۱۴-SFS بدون تهیه آهن آلات	متر	.		
۵۶۱۳۱۹۰۰۷	تهیه و اجرای حصار فلزی (فنس) از نوع ورق گالوانیزه طبق نقشه ۶۰۱۴-SFS بدون تهیه آهن آلات	متر	.		
۵۶۱۳۱۹۰۰۸	ساخت و نصب قطعات فلزی شامل برشکاری و جوشکاری جهت احداث سکو های عملیاتی بدون تهیه مصالح طبق نقشه ۶۰۰۷a-SFL	کیلوگرم	۱۶۷,۳۳۰		
۵۶۱۳۲۰۰۰۱	استقرار لوله ۴ اینچ بر روی تکیه گاه	متر	۴۴,۶۶۰		
۵۶۱۳۲۰۰۰۲	استقرار لوله ۶ اینچ بر روی تکیه گاه	متر	۴۶,۴۵۰		
۵۶۱۳۲۰۰۰۳	استقرار لوله ۸ اینچ بر روی تکیه گاه	متر	۴۷,۹۸۰		
۵۶۱۳۲۰۰۰۴	استقرار لوله ۱۰ اینچ بر روی تکیه گاه	متر	۴۹,۲۰۰		
۵۶۱۳۲۰۰۰۵	استقرار لوله ۱۲ اینچ بر روی تکیه گاه	متر	۵۰,۴۹۰		
۵۶۱۳۲۰۰۰۶	استقرار لوله ۱۴ اینچ بر روی تکیه گاه	متر	۵۲,۷۸۰		
۵۶۱۳۲۰۰۰۷	استقرار لوله ۱۶ اینچ بر روی تکیه گاه	متر	۵۵,۳۰۰		
۵۶۱۳۲۰۰۰۸	استقرار لوله ۲۰ اینچ بر روی تکیه گاه	متر	۷۲,۷۴۰		
۵۶۱۳۲۰۰۰۹	استقرار لوله ۲۲ اینچ بر روی تکیه گاه	متر	۷۶,۲۲۰		
۵۶۱۳۲۰۰۱۰	استقرار لوله ۲۴ اینچ بر روی تکیه گاه	متر	۹۰,۴۵۰		
۵۶۱۳۲۰۰۱۱	استقرار لوله ۲۶ اینچ بر روی تکیه گاه	متر	۹۴,۹۲۰		
۵۶۱۳۲۰۰۱۲	استقرار لوله ۲۸ اینچ بر روی تکیه گاه	متر	۹۹,۸۵۰		
۵۶۱۳۲۰۰۱۳	استقرار لوله ۳۰ اینچ بر روی تکیه گاه	متر	۱۰۳,۸۹۰		
۵۶۱۳۲۰۰۱۴	استقرار لوله ۳۲ اینچ بر روی تکیه گاه	متر	۱۰۸,۲۸۰		
۵۶۱۳۲۰۰۱۵	استقرار لوله ۳۴ اینچ بر روی تکیه گاه	متر	۱۱۱,۴۲۰		
۵۶۱۳۲۰۰۱۶	استقرار لوله ۳۶ اینچ بر روی تکیه گاه	متر	۱۱۹,۲۰۰		
۵۶۱۳۲۰۰۱۷	استقرار لوله ۴۲ اینچ بر روی تکیه گاه	متر	۱۳۹,۷۸۰		
۵۶۱۳۲۰۰۱۸	استقرار لوله ۴۸ اینچ بر روی تکیه گاه	متر	۱۶۸,۹۷۰		

پیوست ۱ - مصالح پای کار					
شماره	شرح	واحد	بهای واحد ریال	مقدار	بهای کل (ریال)
۵۶۴۱۰۱۰۰۱	مصالح پای کار		.		

- 2

-1

1-1

2 -1

3 -1

4 -1

5 -1

6 -1

7 -1

8 -1

9 -1

10 -1

11 -1

12 -1

-2

1 -2

2 -2

3 -2

4 -2

()

					5-2
					6-2
					7-2
					8-2
					9-2
					10-2
					11-2
		()		12-2
					13-2
					14-2
					15-2
					16-2
4214001	4213001	4203001			17-2
	6				1-17-2
	6				2-17-2
	6				3-17-2
		6			4-17-2
	6	/	5		5-17-2
5			5-17-2	1-17-2	6-17-2
					6
					-3
					1-3
					2-3
					3-3
					4-3
		(1)	5-3
	4				6-3
		()		7-3

-4

1 -4

:

1 -1 -4

2 -1 -4

2 -4

:

45

45

10

:

پیوست ۲ - دستورالعمل تجهیز و برچیدن کارگاه

شماره	شرح	واحد	بهای واحد ریال	مقدار	بهای کل (ریال)
۵۶۴۲۰۱۰۰۱	تامین و تجهیز محل سکونت کارمندان و افراد متخصص پیمانکار	مقطوع	.		
۵۶۴۲۰۱۰۰۲	تامین و تجهیز محل سکونت کارگران پیمانکار	مقطوع	.		
۵۶۴۲۰۱۰۰۳	تامین و تجهیز ساختمان‌های اداری و دفاتر کار پیمانکار	مقطوع	.		
۵۶۴۲۰۲۰۰۱	تامین لباس کار، کفش و کلاه حفاظتی کارگران	مقطوع	.		
۵۶۴۲۰۳۰۰۱	تامین و تجهیز محل سکونت کارکنان کارفرما، مهندس مشاور و آزمایشگاه	مقطوع	.		
۵۶۴۲۰۳۰۰۲	تامین و تجهیز ساختمان‌های اداری و دفاتر کار کارفرما، مهندس مشاور و آزمایشگاه	مقطوع	.		
۵۶۴۲۰۴۰۰۱	تامین ساختمان‌های پشتیبانی به انضمام هزینه تجهیز انبارهای سرپوشیده، آزمایشگاه پیمانکار و موارد مشابه	مقطوع	.		
۵۶۴۲۰۴۰۰۲	تامین و تجهیز انبار مواد منفجره	مقطوع	.		
۵۶۴۲۰۴۰۰۳	تامین و تجهیز ساختمان‌های عمومی	مقطوع	.		
۵۶۴۲۰۴۰۰۴	محوطه سازی	مقطوع	.		
۵۶۴۲۰۵۰۰۱	احداث چاه آب عمیق یا نیمه عمیق	مقطوع	.		
۵۶۴۲۰۶۰۰۱	تامین آب کارگاه و شبکه آب رسانی داخل کارگاه	مقطوع	.		
۵۶۴۲۰۶۰۰۲	تامین برق کارگاه و شبکه برق رسانی داخل کارگاه	مقطوع	.		
۵۶۴۲۰۶۰۰۳	تامین سیستم‌های مخابراتی داخل کارگاه	مقطوع	.		
۵۶۴۲۰۶۰۰۴	تامین سیستم گازرسانی داخل کارگاه	مقطوع	.		
۵۶۴۲۰۶۰۰۵	تامین سیستم سوخت رسانی کارگاه	مقطوع	.		
۵۶۴۲۰۷۰۰۱	تامین راه‌های دسترسی	مقطوع	.		
۵۶۴۲۰۷۰۰۲	تامین راه‌های سرویس	مقطوع	.		
۵۶۴۲۰۷۰۰۳	تامین راه‌های ارتباطی	مقطوع	.		
۵۶۴۲۰۸۰۰۱	تامین ایاب و ذهاب کارگاه	مقطوع	.		
۵۶۴۲۰۹۰۰۱	تامین پی و سکو برای نصب ماشین آلات و تجهیزات سیستم تولید مصالح، سیستم تولید بتن، کارخانه آسفالت، مولدهای برق و مانند آنها	مقطوع	.		
۵۶۴۲۰۹۰۰۲	نصب ماشین آلات و تجهیزات راه اندازی آنها، یا تامین آنها از راه خرید خدمات با خرید مصالح	مقطوع	.		
۵۶۴۲۰۹۰۰۳	بارگیری، حمل و باراندازی ماشین آلات و تجهیزات به کارگاه و برعکس	مقطوع	.		
۵۶۴۲۱۳۰۰۱	تهیه، نصب و برچیدن داربست فلزی در کارهای مربوط به مخزن‌های نفت	مقطوع	.		
۵۶۴۲۱۴۰۰۱	تامین آزمایشگاه و تاریکخانه با تجهیزات مربوط و تجهیز کارگاه برای انجام آزمایش‌های پرتو نگاری، در کارهای رشته خطوط لوله بین شهری انتقال گاز و نفت و خطوط لوله روزمینی جریانی نفت و گاز و مخزن‌های نفت	مقطوع	.		
۵۶۴۲۱۵۰۰۱	حفظ یا انحراف موقت نهرهای زراعی موجود در محدوده کارگاه	مقطوع	.		
۵۶۴۲۱۶۰۰۱	بیمه تجهیز کارگاه	مقطوع	.		
۵۶۴۲۱۷۰۰۱	برچیدن کارگاه	مقطوع	.		

ردیف	نام استانها	نام شهرستانها	ضریب منطقه ای
1		- - - - -	1
1/03			
1/05		-	
1/12		- -	2
1/07			
1/03		- -	
1			3
1/10		- ()	
1			4
1/05		-	
1			5
1/18			
1/13			6
1/20			
1/10		- -	
1/04			7
1/08			
1/04		-	
1			8
1/13			
1/06			9
1/20			
1/10			
1/13			10
1/14		- -	
1/10		- -	
1			11
1/06			
1/06			
1/10			12
1/06		- - -	
1		- - - - -	
1/03			13
1/09		-	
1/04			
1/06			14
1/04			
1/04			15
1/22		- - - - -	
1/17		- -	
1/12			16
1/25			

1/09	- - - - -		
1	- - - - -		17
1/04			
1/10			18
1/05			
1/06		-	19
1/04			
1/17			
1/13		- -	20
1/10			
1/13		-	
1/08		-	21
1		-	
1/04			
1/15		- -	22
1/09			
1/11			23
1/12	500		
1/12			24
1/06			
1/03	- - - - -		25
1			
1/12		- -	26
1/08			
1/10	500		
1/06		- - -	27
1/04			
1		- - - -	28
1/03			
1/20			
1/15			29
1/04			
1/04			30
1/08		- -	31
1/05			

:

(25) () -1

25 :

) (1) -2

-3

جدول 1 . ظرفیت تریلی برحسب تعداد شاخه استاندارد لوله

	()										
()	219	250	312	344	375	438	500	562	625	688	750
4	133	117	96	89		70	59	59	48	48	
6	89	78	64	58	53	46	41	36	33	29	28
8	65	59	48	44	40	35	30	27	25	22	21
10	44	44	39	35	33	27	24	21	19	17	16
12	27	27	27	27	27	22	20	18	16	15	13
14	27	27	27	25	24	20	18	16	15	13	12
16	20	20	20	20	20	18	15	14	13	11	10
18	19	19	19	19	19	15	14	12	11	10	9
20	19	19	19	17	17	14	12	11	10	10	8
22	13	13	13	13	13	13	11	10	9	8	7
24		13	13	13	13	11	10	9	8	8	7
26		8	8	8	8	8	8	8	6	6	6
28		8	8	8	8	8	8	8	6	6	6
30		8	8	8	8	8	8	6	6	6	5
32		5	5	5	5	5	5	5	5	5	5
56 34		3	3	3	3	3	3	3	3	3	3

